

**INFORME DE LA SEGUNDA REUNIÓN
DEL COMITÉ TÉCNICO ASESOR
DEL PROGRAMA DE HUMEDALES Y ZONAS COSTERAS DE LA UICN-ORMA**

**9 – 10 de julio de 1999
Monterrico, Guatemala**

I. PARTICIPANTES

Comité Técnico Asesor

Francisco Chicas
Jorge Cortés
Juan Carlos Godoy
Justo Pastor
Zuleika Pinzón

UICN-ORMA

Rocío Córdoba
Francisco Pizarro
Mario Sagastizado
Irene Arias

II. INTRODUCCIÓN

El Comité Técnico Asesor (CTA) del Área Temática de Humedales y Zonas Costeras de la UICN-ORMA (ATHZC), se formó en febrero de 1998, tras la invitación del Coordinador del ATHZC a varios expertos en la región para formar parte de este Comité. De esa forma quedó constituido inicialmente el CTA por siete (7) miembros. A partir de julio de 1999, se une un nuevo miembro al Comité, la M.Sc. Zuleika Pinzón, de Panamá, especialista en Ecología de Manglares, quien aceptó la invitación de la Coordinadora del ATHZC hecha como seguimiento a la recomendación de ampliar el CTA hecha por este en su primera reunión.

La Primera Reunión del CTA se llevó a cabo en Santo Domingo de Heredia, Costa Rica, durante los días 13 y 14 de agosto de 1988. Esta Segunda Reunión no pudo realizarse en marzo de 1999, como se había programado durante aquélla, debido a que la mayoría de los miembros del CTA no podían asistir en ese período.

La presente reunión se realizó en el local del Museo de la Reserva Biológica de Monterrico, Guatemala, por ser ésta un sitio de trabajo de uno de los proyectos demostrativos con que cuenta el Programa de Humedales, el Proyecto Manglares de Guatemala. Este proyecto contempla el aprovechamiento sostenible de los recursos asociados a los manglares del Pacífico de Guatemala y lo ejecuta el Instituto Nacional de Bosques (INAB) de Guatemala, con el apoyo financiero de la Unión Europea y asistencia técnica del Programa de Humedales.

La agenda de trabajo (ver Anexo) incluyó un día y medio de presentación de informes de actividades y evaluación del CTA, entre otros puntos, y una gira de campo a diversos componentes del Proyecto Manglares [uso de bambú en sustitución de varas de mangle actualmente utilizadas en la producción de pashte (*Luffa cylindrica*), reforestación de manglares, apiarios asociados a áreas de manglar etc.].

III. OBJETIVOS

- Revisión y evaluación de avances del Área Temática de Humedales y Zonas Costero-Marinas (ATHZC).
- Recomendaciones al Plan de Trabajo de ATHZC
- Implementación de acciones nuevas y lineamientos futuros (recomendaciones)
- Consideraciones importantes para finalizar con la primera etapa ATHZC: fortalezas y debilidades (evaluación externa y “últimos acontecimientos”)

III. CONSIDERACIONES GENERALES

Las principales **Lecciones Aprendidas**, presentadas por el ATHZC fueron:

- Existe dificultad de exigir a los grupos voluntarios productos específicos dentro de la iniciativa de los Grupos de Trabajo de Humedales.
- Es importante reforzar el monitoreo y evaluación de los Programas y Proyectos, pues ello redundará en una mejor planificación.
- Los Planes Operativos Anuales de los Comités Nacionales de Miembros de la UICN ha permitido establecer mejor las prioridades de acción del Programa.
- El Proyecto PROGOLFO ha presentado menor agilidad de lo estimado debido principalmente al sistema de organización existente.
- Los cambios administrativos de gobierno han afectado la ejecución y continuidad de algunos proyectos.
- Los proyectos demostrativos (e.g., Manglares en Guatemala) demandan una gran cantidad de tiempo del ATHZC.
- Es necesario agilizar las comunicaciones con el Centro de Documentación de Humedales (CEDOHUM).
- Se ha identificado la necesidad de establecer temas específicos para la red de humedales.
- Los intercambios de experiencia y problemas entre los grupos voluntarios son necesarios para aumentar la motivación y contribuir a agilizar las actividades.
- Existe una necesidad urgente de sistematizar las experiencias logradas.

Con relación a los **Grupos de Trabajo de Humedales** se explicó lo siguiente:

- ◆ Son grupos completamente voluntarios, cuyos participantes no representan intereses políticos, institucionales o personales
- ◆ Es un foro técnico que podrá tener reconocimiento nacional a alto nivel en discusiones técnicas. Se enfoca a la identificación de problemas y soluciones para el manejo sostenible de humedales y zonas costero-marinas.
- ◆ Es un enlace con el ATHZC, quien le dará apoyo a sus actividades de acuerdo con prioridades nacionales.
- ◆ El ATHZC procurará brindar apoyo financiero inicial y apoyo técnico.
- ◆ Deben establecer prioridades a nivel nacional.

- ◆ Tienen apoyo técnico de los diferentes constituyentes de la Unión (dos vías).
- ◆ El Programa de Humedales procurará la participación en las asistencias técnicas en el país.
- ◆ Junto con el Programa de Humedales buscarán enlaces con otros grupos.

IV. RECOMENDACIONES

Las recomendaciones se hicieron en el marco de las presentaciones del personal técnico del ATHZC, en las personas de Rocío Córdoba y Francisco Pizarro, y en la documentación que estos proporcionaron al CTA y que incluyó:

- Información Descriptiva del ATHZC
- Informe de Actividades 1998
- Marco Lógico del ATHZC
- Evaluación Interna 1998
- Plan de Trabajo 1999
- Futuro del ATHZC
- Informe de la Primera Reunión del CTA

1. Centro de Documentación de Humedales (CEDOHUM)

Se deben gestionar acciones en los diferentes países para que la documentación del Centro esté accesible a mayor cantidad de usuarios.

En el caso específico de El Salvador, se deberá contactar la Biblioteca Depositaria de la información de la UICN, ubicada en la Universidad de El Salvador, para que implemente un sistema de mayor acceso a la misma, debido a que en la actualidad hay muchas limitaciones.

Se sugiere promover convenios con bibliotecas en los diferentes países (e.g., la del Instituto Smithsonian en Panamá) para que cuenten con la Base de Datos MICROISIS. Una de las opciones para esta actividad es que se canalice a través de los Comités de Miembros de cada país.

2. Grupos de Trabajo de Humedales

Se recomienda que se fortalezcan los vínculos entre los Comités Nacionales y los Grupos de Trabajo de Humedales (GTH).

Para contribuir a disminuir las dificultades que pudiesen existir para algunos miembros de los GTH en participar en las actividades de estos, se propone que se propicien algunos beneficios para las ONGs e instituciones con representantes en los GTH. Igualmente, se sugiere que la Oficina Regional de la UICN-ORMA envíe notas a las respectivas ONGs e instituciones en las que destaque la importancia de la participación de la(s) persona(s) que allí labora(n) para la función que desempeñan estos GTH en la región e instarlos a que permitan y faciliten dicha participación. Se propone también en este sentido, que la Coordinación del Programa de Humedales aproveche las visitas eventuales que hace a los países para reunirse con estas instituciones y ONGs sobre el tema.

Se recomienda revisar los lineamientos existentes para estos GTH y hacerlos más específicos si se considera necesario (e.g., a nivel de estructura organizativa; que los

miembros tengan experiencia y/o estén relacionados con en el tema) para facilitar el funcionamiento de los mismos. Sin embargo, se recomienda mantenerlos a nivel voluntario, no institucional, de convocatoria abierta.

Es recomendable que los GTH se afilien al Comité de Manejo de Ecosistemas, para que exista una vinculación más oficial de estos grupos a al UICN.

3. Programa de Pequeños Incentivos

Se sugiere que se divulguen los resultados de este Programa y el mismo Programa en sí al igual que el período de convocatoria, ya que aparentemente no es muy conocido en los diferentes países. Se recomienda que ORMA contacte a los Directores de las Escuelas de Biología, Ecología, y afines para que a través de las mismas se canalicen los proyectos de tesis, lo que deberá contribuir a agilizar la presentación final de estas tesis.

Se recomienda aprovechar las visitas de la Coordinación del ATHZC a los diferentes países para dar seguimiento a estos pequeños proyectos.

4. Sistema de Monitoreo y Evaluación

Es necesario hacer un glosario de siglas para facilitar la lectura del mismo.

Se recomienda que entre la información que se solicite a los beneficiarios de los proyectos, se incluya el establecer los logros obtenidos con el apoyo específico de la UICN, de forma que el Programa de Humedales lo utilice como insumo para determinar su impacto en la región.

Se propone revisar los indicadores y objetivos del Marco Lógico del Programa, de acuerdo con lo que contiene la propuesta original del Proyecto.

El CTA reconoce la dificultad en establecer criterios de impacto del Programa de Humedales y de cualquier programa en general. Se sugiere contactar organizaciones, como FIAES (Fondo Interamericano para las Américas de El Salvador), que tengan alguna experiencia en esto.

5. Plan de Trabajo 1999

Las recomendaciones específicas al Plan de Trabajo 1999 fueron en los siguientes puntos:

a. *Proyecto de Conservación de la Biodiversidad Marina: vinculación del turismo a las áreas protegidas marino costeras.*

Con relación a la reactivación de la red sobre turismo y AAPP marino costeras, se recomienda hacer un último esfuerzo en esa dirección, pero que no se concentren mayores acciones en este aspecto, pues se considera que el Programa ha contribuido bastante en esta iniciativa y le corresponde a los países apropiarse de la misma.

En el caso del Proyecto de Belice, en Hol Chan, se recomienda que se incorporen al mismo en alguna medida otros cayos y posibles lugares en los que también hay usuarios de dicha Reserva Marina.

En el caso de Bocas del Toro, dado que todas las acciones se canalizan a través de un Consejo Consultivo del Parque Marino Isla Bastimentos, en el que están representados diferentes sectores de la sociedad, se espera que esto permita garantizar que se evite una duplicidad de iniciativas entre donantes, ya que el área de Bocas es actualmente sujeto de varios proyectos.

b. *Serie Técnica*

Se sugiere que ésta se eleve a un nivel más formal.

c. *Proyectos Demostrativos*

El CTA, considerando principalmente la proximidad de la finalización de esta etapa en el Programa de Humedales y el limitado personal con que cuenta el mismo a nivel de región, recomienda que durante el año 1999 el ATHZC concentre sus esfuerzos en las Áreas Demostrativas ya existentes, en lugar de iniciar proyectos en este aspecto en nuevos sitios de trabajo.

Se recomienda aprovechar los proyectos demostrativos existentes para definir criterios para establecer áreas demostrativas. Con base a la experiencia recogida en los proyectos existentes y en proyectos ya finalizados se debe sistematizar los logros y resultados antes de iniciar nuevas experiencias.

d. *Exhibición itinerante*

Se sugiere que se ofrezca la oportunidad a "destinatarios" potenciales en la región (e.g., museos, etc.) para que incluyan esta exhibición regional sobre humedales en sus agendas y que sean ellos quienes paguen el costo del envío de la misma. Esto permitiría que la exhibición llegue a diferentes lugares sin mayor costo para la UICN.

e. *Propuesta Corredor Marino Costa Rica-Panamá*

Se deberá tomar en cuenta en esta propuesta el perfil del proyecto aprobado por el GEF dentro del marco del Corredor Biológico Mesoamericano.

Tomando en consideración la perspectiva de ecoregión, se recomienda ampliar este corredor e incorporar a Nicaragua de forma que el Corredor sea Nicaragua-Panamá.

f. *Propuesta sobre Recursos Hídricos en Centroamérica*

Se deberá tomar en cuenta el contenido del Plan de Acción para el Manejo Integrado del Agua en el Istmo Centroamericano, iniciativa de CCAD, así como del Informe Técnico del BID sobre Políticas y Estrategias de Manejo Integrado de Recursos Hídricos en América Central. Esta actividad deberá ser complementaria a las iniciativas en la región relacionadas con este tema.

6. **Futuro del Área Temática**

a. *Propuesta Integral NORAD*

Se recomienda estructurar y detallar más esta propuesta.

El CTA fue muy enfático en manifestar preocupación por la afectación de una propuesta integral para la operatividad del Programa de Humedales.

El CTA exhorta a la Oficina Regional a que, dentro del marco de esta propuesta integral, por lo menos se mantenga el presupuesto actualmente utilizado por el Programa de Humedales y que preferiblemente se aumente el mismo, dada la gran relevancia y prioridad que tiene el tema en la región y los resultados hasta ahora logrados.

Se recomienda la participación de un miembro del CTA en el Taller que se llevará a cabo del 11 al 13 de agosto en Costa Rica para trabajar el Marco Lógico de esta Propuesta Integral. Se propuso que Juan Carlos Godoy o Zuleika Pinzón asistieran en representación del CTA. Adicionalmente, con relación a este Taller, el CTA recomienda que se incorporen más consultores de NORAD de una manera activa, para garantizar que la propuesta quede estructurada a satisfacción.

b. MARPS – Mapeo Analítico Reflexivo para la Sostenibilidad

El CTA recomienda que esta actividad se limite a apoyar proyectos en el lado del Pacífico, que no han tenido el beneficio de un mapeo detallado, y para los cuales esta herramienta sería de mucha utilidad. Se sugiere trabajar a un nivel local y no nacional ni regional.

Se deben establecer claramente los objetivos de esta iniciativa y cómo se lograrán. Se deberán tomar en cuenta datos existentes que puedan contribuir, como por ejemplo, del Centro de Monitoreo de Cambridge y del Estudio sobre el Estado Actual de la Zona Costera en Centroamérica, realizado por la Universidad de Rhode Island.

c. Iniciativa de Agua Dulce

Debe incorporar en el Plan de Trabajo un diagnóstico sobre las pesquerías artesanales en ecosistemas de agua dulce, que deberá extenderse a otras regiones además de la del Río San Juan.

Se recomienda que esta iniciativa se concentre en la parte de inventarios y funciones ecológicas, en la parte científica, que permita llenar vacíos existentes. En la región hace falta mucha información sobre varios ecosistemas de agua dulce poco conocidos (e.g., turberas, lagos, pantanos, etc.).

Con relación al tema de manejo integrado de cuencas se recomienda que, de contemplarse el mismo en esta iniciativa, las acciones al respecto se encaminen a complementar iniciativas existentes en la región para que el componente de manejo y conservación de humedales se incluya explícitamente en las diversas líneas de acción. Por ejemplo, el tema de zona de recarga hídrica integra la visión de uso y rol de los humedales, por lo que se recomienda este tema y otros con esta orientación.

7. Asuntos varios

- ◆ Se recomienda realizar un inventario de especialistas en agua dulce (limnólogos, hidrólogos, ingenieros hidráulicos, etc.) de la región, dada la prioridad del tema en el

Programa de Humedales. Se puede iniciar la recopilación de esta información a través de los GTH y los Comités Nacionales de Miembros.

- ◆ Es recomendable iniciar conversaciones con el Proyecto Corredor Biológico del Atlántico Panameño, aprovechando principalmente que una de sus consultores es miembro del GTH de Panamá, para coordinar, entre otros, los esfuerzos en el área de Bocas del Toro y en la región de Gandoca – San San.
- ◆ Se debe promover la entrada del Pacífico Mesoamericano en tratados pertinentes. El ATHZC debe evaluar las iniciativas del Corredor Biológico Olomega y procurar incluir actividades relacionadas en el próximo POA; debe apoyar la región prioritaria Barra de Santiago escogida en el Taller sobre Humedales: Prioridades y Metodologías.
- ◆ Se sugiere contratar un consultor externo para desarrollar la Caja de Herramientas para los usuarios de la Página WEB.
- ◆ Para agilizar la conformación del Comité Editor se recomienda enviar nota de invitación a formar parte del mismo a los especialistas de la región. Jorge Cortés y Zuleika Pinzón se ofrecen como voluntarios para formar parte de dicho Comité.
- ◆ Se reitera, tal como se planteó en la Iniciativa de Agua Dulce, que el tema de las pesquerías se concentre en las pesquerías artesanales de agua dulce; que solamente se apoyen pesquerías costeras sean parte de una propuesta integrada.
- ◆ El próximo miembro del CTA deberá tener experiencia en manejo integrado de cuencas, hidrología, limnología.

V. CIERRE

El CTA exhorta al personal del ATHZC UICN-ORMA a continuar trabajando con el empeño y entusiasmo como hasta la fecha y los felicita por la labor realizada.

Próxima reunión

El CTA propone que la próxima reunión se realice en El Salvador en la segunda semana de marzo del 2000. La misma, al igual que la presente, debe incluir una gira de campo a un proyecto financiado por el Programa de Humedales. El proyecto a visitarse será determinado por el GTH en conjunto con el miembro del CTA de El Salvador, Francisco Chicas. Se sugiere que la gira de campo se realice en el primer día de trabajo de la reunión y la reunión propiamente dicha se inicie en el segundo día de trabajo, en un lugar lo suficientemente confortable para una jornada larga.

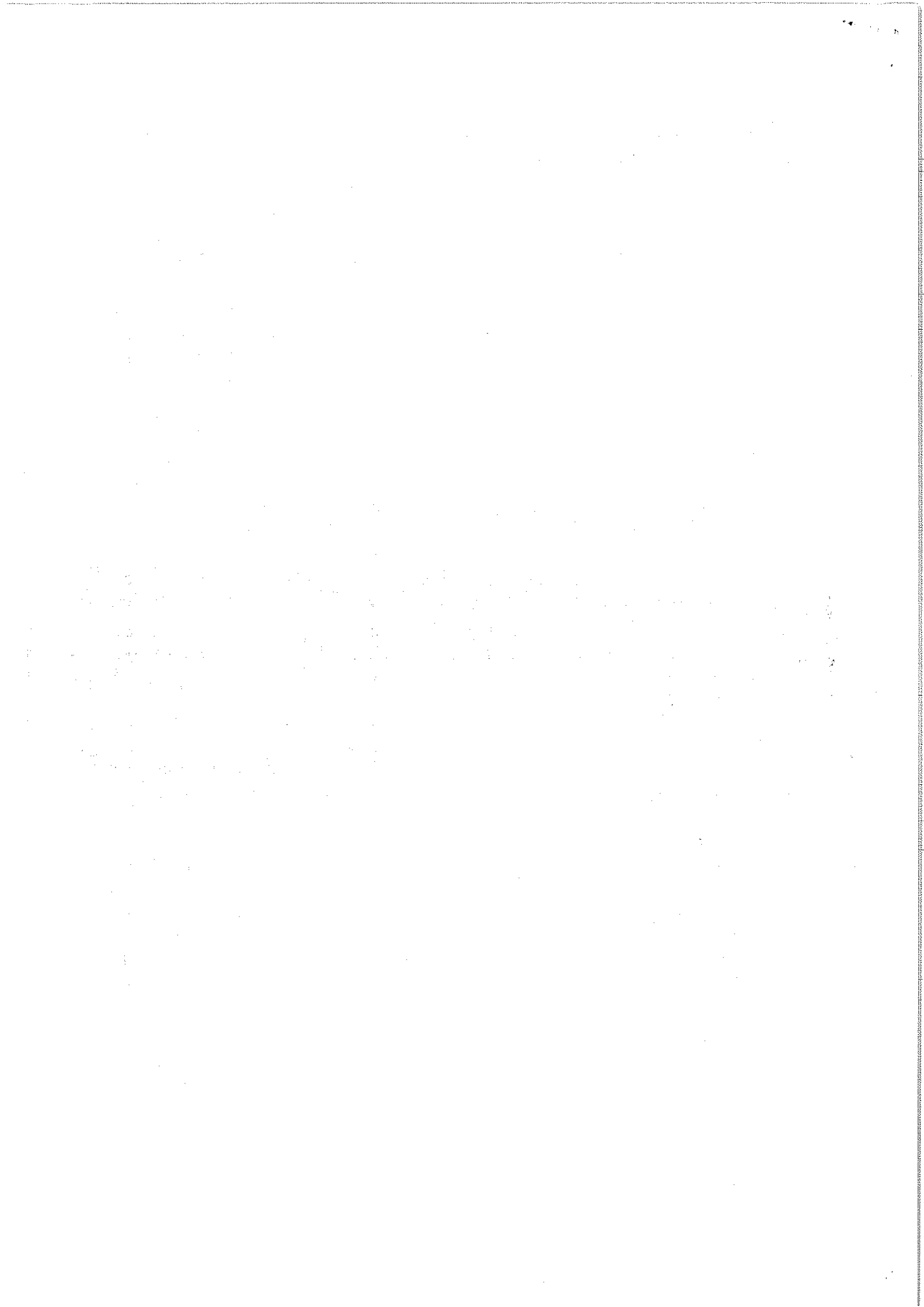

EVALUACIÓN SEMESTRAL JULIO-DICIEMBRE 1998 DEL ÁREA DE HUMEDALES Y ZONAS COSTERAS PARA Mesoamérica. UICN/ORMA

LÍNEAS DE ACCIÓN		GRUPO META	VERIFICADOR	MECANISMO	PRI	RES	% EJE DIC. 98	SUPUESTOS	OBSERVAC.
ESTABLECIMIENTO DE PRIORIDADES									
1. Conformación de grupos de trabajo									
Conformación Grupos de Trabajo en Humedales y Zonas Costeras	Grupo de Especialistas	Lista de miembros de los grupos en cada país	Guatemala: Coordinar una reunión y obtener un plan de trabajo Belice: Taller de prioridades, contrato con BAS	1	RC FP AB	70	Interesados en ser parte del Grupo		
Talleres nacionales	Grupos locales	Memorias, Documentos Prioridades	Taller de participación, definición de prioridades	1	RC FP	70			
Apoyo Comunicación Grupos de Trabajo	Grupos de especialistas	Planes de Trabajo, Presupuestos, Desembolso	Enlace directo con coordinadores de los grupos	1	RC	30			
Reuniones de seguimiento	Grupos de especialistas	Informes técnicos sobre identificación de necesidades	Solicitar al grupo de trabajo presenten en su plan de trabajo la periodicidad de sus reuniones	1	RC FP	25			
2. Comité Asesor									
Invitación/selección	ATHZC	Comité conformado, listado	Invitaciones a cada uno	1	COORD.	100			
Organización de 1ª Reunión del Comité Asesor	ATHZC	Aprobación Plan de Trabajo		1	COORD.	100			
Aprobar y revisar el plan de trabajo del Área	ATHZC	Aprobación Plan de Trabajo		1	COORD.	100			
3. Taller Regional									
"Prioridades para la Gestión de HZC"	Represent. Nacionales	Memorias/ Documento de Prioridades	Coordinación Alianzas Financiamiento	3	RC FP COORD.	0	Existen interesados	Se planea para el año 1999-Taller Guatemala	

LÍNEAS DE ACCIÓN	GRUPO META	VERIFICADOR	MECANISMO	PRI	RES	% EJE DIC. 98	SUPUESTOS	OBSERVAC.
FORTALECIMIENTO INSTITUCIONAL								
ASISTENCIA TÉCNICA								
1. Identificar y atender solicitudes de Asistencia Técnica	Miembros OG's, comunidades locales y sociedad civil	Informes técnicos sobre apoyo o visitas al terreno. Planes de trabajo anuales	Talleres con grupos de trabajo				Existen solicitudes	
Formulación II Fase Estrategia de Humedales de Costa Rica	MINAE	Propuesta	Seguimiento a Diagnósticos AC's/Propuesta específica por AC	1	COORD. RC	90	Se trabajará con MINAE para completar la propuesta y buscar fondos	A partir de febrero tenerla terminada y buscar financiamiento
Propuestas de Inventarios de Humedales: GUAT, PAN, ES	Univ. Panamá INRENARE, WPM, Oficina de Vida Silvestre	Documento Nacional Bases de Datos, Inventario	Contactar al Grupo de ES y ver su interés	2	COORD. RC FP	0	Persiste el interés	
Apoyo a SI-A-PAZ (CR-NIC)	OG's locales correspondientes	Perfiles de Proyectos	Talleres nacionales de consulta y preparatorios	3	COORD. RC	60	Persiste el interés	Se ha avanzado en la parte de pesquerías
Apoyo a la preparación de propuesta sobre recursos hídricos en Centroamérica	CCAD, Área Social UICN, IDRC	Documento de Propuesta	Trabajo conjunto con otras organizaciones y con la iniciativa global de UICN	2	LA COORD. RC	30	Que el Área Social de UICN continúa llevando el proceso	Reunión con TNC diciembre 98 y reunión con CCAD en febrero 99 Tener una propuesta completa para fines de febrero
Apoyo a ACRA en el desarrollo de programa de investigaciones en el área de Selenitame y Los Guatusos (1999)	ACRA, APDS, y otras organizaciones locales. Universidades, MARENA y miembros	Informes de Asistencia técnica	Brindar la asistencia técnica según cronograma de trabajo	1	COORD. RC	100		Se analizó documentos de opciones productivas Se trabajó en la propuesta de pesca artesanal y la UE.
Elaboración de la ley especial de conservación de manglares en	INAB, CONAMA,	Borrador de Ley	Apoyo de consultores al	1	BA CO	0	Se aprueba el Reglamento	Se espera la aprobación del

LÍNEAS DE ACCIÓN	GRUPO META	VERIFICADOR	MECANISMO	PRI	RES	% EJE DIC. 98	SUPUESTOS	OBSERVAC.
Guatemala	CONAP, usuarios		proyecto Manglares del Pacífico		Coord.			Reglamento citado
Análisis de la Legislación de Manglares en Centroamérica	OG's responsables de la administración de manglares	Informe	Contratación de un consultor	2	COORD. GA	0		
Revisión de legislación para la pesca artesanal y captura de poslarvas de camarón en el Golfo de Fonseca	OG's, ONG's y usuarios	Informe técnico	Consultorías y talleres avanzados por PROGOLFO	2	AO COORD.	50	Se espera el re-establecimiento del Proyecto	La situación del Huracán Mitch cambió el plan de trabajo. Cancelar los talleres hasta un momento prudente
Preparación de una Metodología de EIA para zonas de manglares en Guatemala	CONAP, CONAMA, INAB, usuarios	Informe técnico	Consultoría en conjunto con el fondo de EIA	1	COORD.	0	Persiste interés del Gobierno de Guatemala	El Gobierno de Guatemala no respondió Se hará contacto con el nuevo Director de CONAMA (preguntar a NW)
Identificación de potenciales para la acuicultura en Lachuá y Golfo de Fonseca	Usuarios locales	Informes de consultoría. Propuesta	Consultorías a cargo de los proyectos responsables	3	CS GF COORD.	0	Los Gobiernos siguen interesados	
Análisis histórico del uso de las zonas costeras del Golfo de Fonseca	OG's, ONG's y usuarios en Nicaragua, Honduras y El Salvador	Documento de análisis Base de datos en SIG	Consultoría presentada por CATIE, redactar un informe	1	GQ COORD.	100		Se está haciendo el trabajo para hacerlo en CD
Ley de Humedales de Costa Rica	MINAE, usuarios	Documento borrador del anteproyecto de ley aprobado por MINAE	Actualizar el documento existente y promover su presentación por el SINAC	2	RC COORD. GA	100	Que exista interés por parte del nuevo Gobierno de Costa Rica	El documento está actualizado. Se realizará una pequeña reunión de análisis para su presentación
Propuesta Corredor Marino CR-PAN	OG's locales correspondientes	Perfiles de Proyectos	Talleres nacionales de consulta y	3	COORD. RC	10		Elaboración de estrategia de trabajo

LÍNEAS DE ACCIÓN	GRUPO META	VERIFICADOR	MECANISMO	PRI	RES	% EJE DIC. 98	SUPUESTOS	OBSERVAC.
Apoyo técnico INAB Conservación del Parque Nacional Laguna Lachuá y uso sostenible de su zona de influencia	INAB, ONG's, beneficiarios del proyecto	Informes de Progreso	Contratación de consultores, seguimiento junto con INAB	1	COORD. CON PERS PROY.	100		
Plan de Manejo Caño Negro CR	MINAE, ONG's	Plan de Manejo Corregido y validado por las comunidades locales	Completar con insumos taller de validación, a través de un consultor	1	COORD. RC	100		El MINAE no ha enviado observaciones al Documento Contactar al administrador de Caño Negro para enviar nota de aceptación del plan (fines de enero)
Sistema Arrecifal Mesoamericano	CCAD	Documento de Plan de Acción	Terminar documento y distribuirlo a través de la CCAD	1	COORD. RC SM	80	Publicación final del documento	Belize no ha hecho observaciones no existe aprobación por parte del Ministro por lo tanto no se puede aprobar el plan de acción
Apoyo a la organización de la Mancomunidad de Alcaldías del Golfo de Fonseca	17 Alcaldías del Golfo, OG de Nicaragua, Honduras y El Salvador ONG's Honduras	Acta de constitución y un plan de trabajo	Contactar al nuevo equipo del Golfo de Fonseca	2	COORD. Reg.	15	Se espera el re-establecimiento del Proyecto	
Apoyo al MARN para la elaboración de la estrategia para la Bahía de Jiquilisco	MARN, OG's locales, comunidades involucradas	Propuesta de proyecto presentada a Holanda	Contactar a la Embajada de Holanda para dar seguimiento de la propuesta	1	RC COORD.	100		
Asistencia técnica para el desarrollo del plan de ordenamiento ecológico del Golfo de Fonseca	CCAD, OG de NIC, HON, ES usuarios	Plan de ordenamiento corregido y validado por las comunidades	Finalizar el documento y hacer las consultas a través de PROGOLFO	1	GQ COORD.	95		Solamente hace falta la edición y publicación
Evaluación capacidad de carga del Golfo	OG, ONG's y	Documento de	Desarrollo del	1	GQ	0	La nueva fase del	Debido al cambio

LÍNEAS DE ACCIÓN	GRUPO META	VERIFICADOR	MECANISMO	PRI	RES	% EJE DIC. 98	SUPUESTOS	OBSERVAC.
de Fonseca	usuarios en NIC, HON, ES, CIDA (Canadá)	Capacidad de Carga	trabajo con una estrategia con consultores y personal del programa y de PROGOLFO		COORD. EL		proyecto haga una solicitud nuevamente a UICN para asistir en la evaluación	de Gobierno de Honduras, se cayó el interés
Reglamento de Manglares Guatemala	INAB, ONG's, CONAMA, CONAP, usuarios	Publicación	Revisiones documento, completar con insumos Taller de validación	1	BA COORD.	90		Se espera la aprobación por parte del INAB
Apoyo al CATIE para desarrollo del proyecto del Estero Real y Olafo	CATIE-DANIDA MARENA/PN DR usuarios	Informes de asistencia técnica y productos logrados	Cumplimiento del plan de trabajo	1	COORD.	100		
Participación en el Comité Asesor del programa global de Humedales de UICN	Programa Global y regional	Informe de Viaje	Preparar un documento	1	COORD.	100		
Laguna Bacalar	Fundación Vida	Informe	Preparar un documento	1	Coord. RC Cons.	50		
Municipalidad de Apaneca, Lagunas Las Ninfas y Verde	MARN	Informe de consultoría	Seguimiento al trabajo del consultor	1	Coord. Cons.	50		
Laguna Jocotal	MARN PANAVIS Miembros de laUICN	Informe de Consultoría	Enviar nota a EL para consultarle cómo va a ser el seguimiento	1	EL Coord.	30	Que exista anuencia por parte de miembros, de la DR y el Area Temática de Vida Silvestre	
Organización de la reunión del Comité Asesor del Programa Global de Humedales de UICN	Programa Global y regional	Informe	Preparar un documento	1	COORD. RC FP			Reunión Extraordinaria Mayo 99
Asistencia a los planes operativos de los Comités de Miembros	Comités de Miembros	Informes y memorias	Coordinación con Comités de Miembros	1	COORD. RC FP LB	25		Taller de capacitación en Solentiname.
CAPACITACIÓN								
1.Cursos								
Conservación de Humedales		ONG's, OG's	Memorias / 25-	2	COORD.	0	Existen solicitudes	No han habido

LÍNEAS DE ACCIÓN	GRUPO META	VERIFICADOR	MECANISMO	PRI	RES	% EJE DIC. 98	SUPUESTOS	OBSERVAC.
Valoración económica	ONG's, OG's, PAN-HON	Memorias	Cursos junto con el CATTIE	3	COORD.	0	CATTIE está interesado	Se pospone indefinidamente
Taller Turismo y Manejo de Áreas Protegidas	OG's, ONG's, CCAD, SITCA, usuarios del sector privado	Memorias	Coordinación de publicación	1	LV COORD. FP	95		
Taller sobre conservación de humedales en el área de SIAPAZ	Miembros y otras OG's y ONG's de Nicaragua y Costa Rica	Memorias o informe	Se organizará con los Miembros	2	COORD. RC	25	Que la Membresía haga una buena organización	
Capacitación sobre Género y Planificación participativa en Golfo de Fonseca	OG's, ONG's y usuarios de HON, NIC, ES	Memorias o informes	El Área Social lo organiza en coordinación con PROGOLFO	2	SOC PROG	0		Esperar al reinicio del proyecto. Coordinar con Área Social para hacer el taller en el año 99
Elaboración e Implementación de la Carta de Entendimiento con el IOI	IOI, UICN, beneficiarios	Carta de entendimiento, al menos una actividad conjunta	Lograr unir esfuerzos para capacitaciones concretas	1	COORD. FP AG EL	85	Retomar coordinación con IOI	Firmar Convenio. Proponer Capacitación conjunta.
Capacitación sobre el manejo de la base de datos del Centro de Documentación	Al menos 2 organizaciones por país	Memoria y convenios de cooperación	Desarrollar un taller Envío de Memoria a los participantes	1	LBA	95		Se realizó el Taller pero en algunos países no hubo participación de dos organizaciones
Capacitación en Monitoreo y Evaluación	Ver gestión del proyecto							
2. Pequeños incentivos								
Invitación a presentación de casos	Investigadores de la región	Notas enviadas	Difusión de información. Términos de referencia y de fondos	1	FP COORD.	100	Existen solicitudes	
Evaluación y aprobación de propuestas	ATHZC	Número de propuestas aprobadas	Comisión evaluadora de especialistas	1	FP COORD.	100		

LÍNEAS DE ACCIÓN	GRUPO META	VERIFICADOR	MECANISMO	PRI	RES	% EJE DIC. 98	SUPUESTOS	OBSERVAC.
Seguimiento	ATHZC	Cronogramas e informes de progreso recibidos	Reuniones de coordinación tri o semestrales dependiendo del tipo de trabajo. Promoción entre los miembros, administradores de humedales y zonas costeras, instituciones de investigación, universidades y organizaciones interesadas en la gestión de estos ecosistemas	1	FP COORD.	30		
FORMACIÓN DE REDES Y DIFUSIÓN DE INFORMACIÓN								
Invitación y animación de la red	Técnicos de la región. Profesionales que trabajan en humedales/universidades. Membresía UICN, OG's, ONG's	Comunicaciones y directorio actualizado	Promoción de la formación de una red general por medio de talleres regionales y de Grupos de Trabajo	1	RC COORD.	85	Que existen miembros interesados. Que exista capacidad de comunicaciones a nivel de internet	
Creación de Boletín del ATHZC	Red profesionales, grupos locales	Publicación de 3 boletines	Promoción de un comité editor del boletín a lo interno de UICN	1	LB CON	80		Seguimiento LB: parte logística CON: contenidos
Seguimiento a boletines	Red profesionales Grupos locales	Publicación de 3 boletines	Promoción de un comité editor del boletín a lo interno de la UICN	1	LB	0		
Formación de una red sobre turismo y áreas protegidas	OG's, ONG's, CCAD, SITCA, usuarios	Un directorio	Surge del Taller	2	COORD. FP	80		Publicar el directorio

LÍNEAS DE ACCIÓN	GRUPO META	VERIFICADOR	MECANISMO	PRI	RES	%EJE DIC. 98	SUPUESTOS	OBSERVAC.
Seguimiento de la red sobre turismo y áreas protegidas	sector privado OG's, ONG's, CCAD, SITCA, usuarios	Directorio Plan de trabajo	Coordinar con los puntos focales y SITCA	2	FP COORD.	0		
Incorporación de personas de Grupos de Trabajo en la SUI	La SUI y los Grupos de Trabajo	Listado de miembros incorporados	Invitatorios	3	RC COORD.	0	Existen personas interesadas	
Aportes de la región al Wetlands Newsletter	Ampio / red	2 artículos / número	Coordinación con Grupo de trabajo para la recopilación de información	2	RC COORD.	0	No ha habido interés por la parte de humedales para enviar artículos	
Aportes de la región al Wetlands Newsletter	Ampio / red	2 artículos / número	Enfatar con Grupos de trabajo para la recopilación	2	RC COORD.	0		
Desplegable del ATHZC	Miembros de UICN y red	Desplegable	Distribución	1	LB	100		
Publicación de libro Manejo Productivo de Manglares en Centroamérica	Participantes del Taller, miembros de UICN	Memoria	Edición del documento y publicación	1	TA COORD.	80		Pendiente capítulo de Tania Ammour
Establecimiento de Hoja Web ATHZC	Ampio / redes	Sito web	Contratación de empresa consultora y coordinación con sede UICN. Asesoría y diseño de Hojas Web	1	LB CON COORD.	100		
Introducir base de datos en Hoja Web ATHZC	Ampio / redes	Base de datos instalada	Contratación del servicio	1	LB COORD.	0		
Incluir una oferta de Current Contents en Hoja Web	Ampio / redes	Solicitudes	Anuncio en Hoja Web	1	LB COORD.	0		
Traducción de un documento de Manejo Integrado Costero de UICN al español	Profesionales Grupos de Trabajo, Miembros UICN	Un documento	Contratación de consultores	2	RC COORD. CON	50		
Estrategia de comunicación	Ampio	Estrategia /	Trabajo con el	1	LB	60		

LÍNEAS DE ACCIÓN	GRUPO META	VERIFICADOR	MECANISMO	PRI	RES	% EJE DIC. 98	SUPUESTOS	OBSERVAC.
Difusión información sobre los proyectos en áreas demostrativas de campo	La región, ATHZC y los receptores del boletín	documentos Artículos y productos de difusión	centro de documentación Cada proyecto establecerá sus productos de difusión y los colocarán en los medios existentes, boletín, hoja web, etc.	1	ÁREA CS BA	20		
Capítulo del libro sobre EIA y Zonas Costeras	Usuarios en América Latina	Publicación	Preparación y entrega de documento a EPOMEX	2	COORD. GA	100		
Vídeo sobre humedales de Costa Rica	Usuarios en general	Vídeo	Copiar y distribuir	1	RC	95	Que el MINAE envíe sus observaciones para febrero 1999.	
Difusión de información sobre Legislación de Humedales	ONG's, OG's toda la región	Comunicaciones enviadas. Iniciativas, diseño de legislación. Documento técnico	Distribución de los informes a los grupos interesados	3	LB COORD. GA	0		
CENTRO DE DOCUMENTACIÓN CDHZC								
Alimentación base de datos del Centro	Usuarios	Base de datos actualizada	Búsquedas a través de proyectos y Current Contents e Internet	1	LB	60		
Atención a solicitudes de información	Usuarios del Centro	Registro de solicitudes atendidas	Dar respuesta inmediata por vía electrónica o por correo	1	LB	100		
Evaluación de la base de datos en términos de su utilidad para el ATHZC	ATHZC	Informe de Evaluación Estadísticas de uso	Análisis de cobertura. Encuesta a usuarios. Estadísticas, evaluación del	3	LB	25		

LÍNEAS DE ACCIÓN	GRUPO META	VERIFICADOR	MECANISMO	PRI	RES	% EJE DIC. 98	SUPUESTOS	OBSERVAC.
Distribución electrónica de Base de Datos	Usuarios del Centro	Red, base de datos, registro	diseño Envío base de datos a usuarios	1	LB	75	Existen instituciones interesadas en la base	
Red de información en el Golfo de Fonseca		Biblioteca depositaria en Chinandega, Choluteca y La Unión. Una propuesta de financiamiento para hacer la red electrónica	Establecer las bibliotecas depositarias y buscar financiamiento para establecer la red electrónica	2	PROG LB COORD.	25		Se entregaron los documentos. Proyecto no reinicio
Red de información en el Golfo de Fonseca		Biblioteca depositaria en Chinandega, Choluteca y La Unión. Una propuesta de financiamiento para hacer la red electrónica	Retomar la iniciativa con el nuevo Coordinador del Proyecto	2	PROG LB COORD.	0		Se espera el reinicio del proyecto
Actualización de base de datos en Sitio Web	CDHZC / amplio	Sitio Web	Enviar la información actualizada cada 4 meses	1	LB	50		
Elaboración y firma de Carta de Entendimiento con Centros de Información de Interés	CDHZC / BIODOC y usuarios	Carta de Entendimiento firmada	Planteamiento de los términos y seguimiento	2	LB	70	Existen otros centros interesados en Convenios con el CDHZC	
PUBLICACIONES								
Inventario de Humedales CR	ONG's, ONG's, MINAE	Inventario	Edición y Publicación documento	1	JCR RC	100		
Manual de Aspectos Legales de humedales en CR	ONG's, ONG's, MINAE	Manual	Edición y Publicación documento	1	JCR RC	100		
Mapas escala 1:200000 humedales de CR	MINAE	Mapas	Edición, publicación y distribución de mapas	1	JCR JB RC	100		
Publicación del Plan de Ordenamiento	OG's, ONG's	Publicación	Edición,	1	PROG	70		El trabajo de

LÍNEAS DE ACCIÓN	GRUPO META	VERIFICADOR	MECANISMO	PRI	RES	% EJE DIC. 98	SUPUESTOS	OBSERVAC.
Ecológico del Golfo de Fonseca	y usuarios de los recursos en NIC, HON, ES		publicación y distribución de documento		COORD.			edición fue más complejo de lo esperado
Publicación de planes de manejo y planes operativos de las áreas protegidas del Golfo de Fonseca	OG's, ONG's y usuarios de los recursos en NIC, HON, ES	Publicación	Edición, publicación y distribución de documento	2	PROG COORD.	0		Se espera solicitudes por parte de los Gobiernos en el marco del proyecto. Hasta ahora no se ha recibido ninguna
Publicación del Reglamento de Uso del Parque Nacional Laguna Lachuá	OG's, ONG's y usuarios de los recursos en Lachuá	Publicación	Edición, publicación y distribución de documento	1	CS COORD.	50		
Estudios de caso de uso sostenible de humedales y zonas costeras	OG's, ONG's y usuarios de los recursos en la región	Publicación	Ubicar al menos tres sitios por parte del consultor	1	Coord. Con. RC	0		
Creación de la serie técnica de documentos de trabajo del ATHZC	Técnicos asociados al área (red de especialistas)	Publicación de 4 documentos	Edición, publicación y distribución de documento	1	LB	80		
Publicación sobre la ley de humedales de CR	MINAE, OG's, ONG's y usuarios	Publicación	Edición, publicación y distribución de documento	2	RC COORD. GA	90	Existe continuidad del trabajo con el nuevo Gobierno	
Publicación del reglamento de manglares de Guatemala y su versión popular.	INAB, CONAMA, OG's, ONG's y usuarios	Publicación	Edición, publicación y distribución de documento	1	BA COORD.	0		Se espera la aprobación oficial
Publicación del análisis sobre la capacidad de carga para la camaronicultura en Nicaragua	Usuarios, OG's, ONG's de NIC	Publicación	Contratación de un consultor para la elaboración del documento	3	COORD. TA	25	Que el CATIE esté anuente a publicar con UICN	
Publicación de la metodología de la capacidad de carga del Golfo de Fonseca	SERNA y usuarios	Publicación	Trabajo y búsqueda de fondos para la publicación	2	PROG LL SERNA	0	Que todos los interesados se reúnan para hacerlo	Discontinuidad por cambio de gobierno
Memorias de los talleres de estrategia de humedales de CR	MINAE, usuarios de	Publicación	Contratar consultor que	1	JCR RC	100		

LÍNEAS DE ACCIÓN	GRUPO META	VERIFICADOR	MECANISMO	PRI	RES	% EJE DIC. 98	SUPUESTOS	OBSERVAC.
	humedales		levantamiento de memorias					
Publicación de las memorias de los talleres de prioridades nacionales	Grupos de Trabajo y usuarios en general	Publicación	Edición, publicación y distribución de documento	1	COORD. FP	50		
Publicación del Plan de Manejo de Caño Negro CR	Usuarios de Caño Negro, MINAE	Publicación	Edición, publicación y distribución de documento	1	PC COORD.	95		Se espera el aval por parte del administrador de Caño Negro
GESTIÓN Y PLANIFICACIÓN ESTRATÉGICA DE HUMEDALES Y ZONAS COSTERAS								
Desarrollo de estrategias Evaluación Turismo en Areas Marino-Costeras	Países de la región	Documento	Animación de la red Coordinación con el SITCA Coordinación con el ICT	1	FP CON COORD.	0	Que la red funcione	
Segunda Fase ENCH	MINAE y usuarios	Propuesta II Fase	Contratación Consultora. Seguimiento Estrategias Locales	1	RC COORD. SINAC	90	Interés del SINAC	
Preparación de informe sobre políticas regionales para el manejo sostenible de los manglares de América Central	OG responsables del manejo de manglares	Documento	Consultoría y validación con los responsables nacionales	3	COORD.	0		
DESARROLLO DE ÁREAS DEMOSTRATIVAS DE CAMPO								
Identificación de Áreas Demostrativas Potenciales en Proyectos establecidos por UICN:								
Corredor Marino CR-PAN	Gobiernos PAN, CR, comunidades locales	Propuesta de trabajo para el área demostrativa	Talleres nacionales de consulta y preparatorios. Preparación de marco lógico y visita al terreno para identificar necesidades por medio de la	3	COORD. CON	0		

LÍNEAS DE ACCIÓN	GRUPO META	VERIFICADOR	MECANISMO	PRI	RES	% EJE DIC. 98	SUPUESTOS	OBSERVAC.
SIAPAZ	Gobiernos NIC, CR. Comunidades locales	Perfiles o Proyectos	gestión sostenible de los recursos naturales disponibles Talleres nacionales de consulta y preparatorios	2	COORD. RC	30		Borrador de Propuesta con ACRA y presentación a la UE.
Turismo y Áreas Marino-Costeras	SITCA, CCAD, OG's, ONG's y usuarios del sector privado	Propuesta de trabajo para el área demostrativa	Identificación en el taller y la realización de un taller de marco lógico en el sitio	1	COORD. CON FP	80		Bocas del Toro Valoración Económica en Hol Chan Plan de Trabajo Taller Marco Lógico coordinado por Área Social UICN
Estrategia Nacional de Humedales	MINAE	Implementación de la Segunda Fase e identificación de Áreas de Conservación selectas	Aprobación de la Segunda Fase e identificación de las áreas de conservación para experiencias concretas de campo	3	RC COORD.	0	Financiamiento de la Segunda Fase Que SINAC esté interesado en que la UICN participe	
Proyecto Laguna Lachuá	Usuarios e INAB	Propuesta de trabajo en los humedales	Desarrollar un plan por el personal con apoyo de consultores	2	CS COORD.	0		
Manglares del Pacífico de Guatemala	ONG's, OG's, INAB, comunidad Locales	Planes de trabajo para sitios específicos	Preparación de talleres sobre marco lógico y visita al terreno para identificar necesidades por medio de la gestión sostenible de los recursos	1	BA COORD.	0		

LÍNEAS DE ACCIÓN	GRUPO META	VERIFICADOR	MECANISMO	PRI	RES	% EJE DIC. 98	SUPUESTOS	OBSERVAC.
DESARROLLO METODOLÓGICO VALORACIÓN ECONÓMICA								
Apoyo a tesis sobre valoración económica de humedales y zonas costeras	Universidades, OG's, ONG's, CATTIE	Proyectos de tesis aprobados	Buscar interés de un tesisista	3	COORD.	0	Existe demanda	No ha habido demanda
Elaboración de documento que recopile experiencias en valoración económica de recursos naturales en Centroamérica	Universidades, OG's, ONG's, CATTIE, técnicos de la región	Informes técnicos	Preparación de una sistematización de la experiencia centroamericana para eventual publicación	3	TA COORD.	40	Persiste interés de los asociados	Se realizó estudio con CATTIE. Deben recopilarse nuevos y contratar consultor
APOYO A TRATADOS INTERNACIONALES								
Coordinación con la Comisión de organización de la COP 7 Ramsar en CR	MINAE, OG's, Ramsar	Minutas reuniones	Coordinación directa con MINAE. Seguimiento a distintas reuniones y actividades	1	COORD. RC	60		
Desarrollo misión con Coordinadora para el Neotrópico de Ramsar	Gobiernos y ONG's de la región	Informe de la misión	Coordinación con grupos de humedales y acompañamiento de la misión	2	COORD.	0		
Recopilación y sistematización de información sobre Convenio Pacífico Sur-Oeste	Gobiernos de la región	Documento preparado y distribuido	Consultor legal que investigará las oficinas de las convenciones	2	COORD. GA RC	90		El documento necesita ser aprobado, revisado y publicado
Recopilación y sistematización de información sobre Convención del Mar	Gobiernos de la región	Documento preparado y distribuido	Consultor legal que investigará las oficinas de las convenciones	2	COORD. GA RC	90		El documento necesita ser aprobado, revisado y publicado
Recopilación y sistematización de información sobre Protocolo SPAW	Gobiernos de la región	Documento preparado y distribuido	Consultor legal que investigará las oficinas de las convenciones	2	COORD. GA RC	90		El documento necesita ser aprobado, revisado y publicado

LÍNEAS DE ACCIÓN	GRUPO META	VERIFICADOR	MECANISMO	PRI	RES	% EJE DIC. 98	SUPUESTOS	OBSERVAC.
Apoyo técnico a países signatarios de las convenciones citadas	Gobiernos de la región	Informes Técnicos	Coordinación directa con los gobiernos de la región	1	COORD. RC	60	ORMA definirá mecanismo de apoyo para el Plan de Manejo de Laguna Jocotal	
Apoyo para la conformación de los Comités Técnicos Nacionales Ramsar	Grupos de Trabajo de Humedales	Grupos de trabajo funcionando como Comités Ramsar	Coordinación y presentación a grupos de trabajo	1	COORD. RC	0	Hay anuencia de autoridad Ramsar	No ha habido anuencia de las autoridades Ramsar Contactar de nuevo al Gobierno de El Salvador ya que este si ha manifestado interés
Apoyo técnico para identificación de humedales de importancia internacional: BEL y ES	Ramsar, OG's, BEL, ES, comunidades locales	Definición de criterios y límites del área	Apoyo técnico en la definición de límites y apoyo financiero para la demarcación física	2	COORD.	100	Hay solicitudes de parte de los gobiernos	Se ha apoyado en ambos casos en la oficialización de los sitios
Identificación de nuevos humedales de importancia internacional	OG's locales	Informes internos y comunicación con OG's	Preparación de informes de terreno para el programa y comunicaciones con gobierno para estimular actividades específicas	2	COORD.	60		
Estimulación países de la región para incluir más humedales de importancia internacional	ANAM, IRENA, MARN	Documentos de proyecto e informes técnicos	Visitas a áreas identificadas con oportunidades y colaboración técnica en el diseño de proyectos.	2	COORD.	100		
Seguimiento estimulación países de la región para incluir más humedales de importancia internacional	ANAM, IRENA, MARN	Documentos de proyecto e informes técnicos	Visitas a áreas identificadas con oportunidades y colaboración técnica en el	2	COORD.	0		

LÍNEAS DE ACCIÓN	GRUPO META	VERIFICADOR	MECANISMO	PRI	RES	% EJE DIC. 98	SUPUESTOS	OBSERVAC.
Promoción de un humedal de importancia internacional Gandoca-San San CR-PAN	Gobiernos CR, PAN	Ficha Técnica	diseño de proyectos. Apoyo técnico en la definición de límites y apoyo financiero para la demarcación física	2	COORD.	50	Los Gobiernos de Panamá y Costa Rica están interesados	
Apoyo técnico a gobiernos de la región para elaborar propuestas fondos Ramsar	OG's de la región que administran humedales	Documentos de proyecto e informes técnicos	Asistencia técnica para al elaboración de propuestas.	2	COORD. RC	100	Solicitudes específicas de gobiernos ES CR PAN NIC	ES CR PAN NIC
Evaluación de Propuestas Ramsar	Gobiernos y organizaciones solicitantes	Informes a Secretaría Ramsar	Realizar evaluaciones a demanda de la Secretaría de la Convención	1	COORD.	0	Existen solicitudes	Aun no han llegado las solicitudes
Análisis de los compromisos de los países centroamericanos frente a los siguientes acuerdos internacionales: Convención del Mar Ramsar Capítulo 17 Agenda 21 SPAW Convenios regionales (ALIDES, SAM, etc.)	Autoridades gubernamentales y responsables	Documento publicado y distribuido	Contratación de un consultor que realice el análisis y redacte el documento usando la experiencia del ATHZC y en la Sede de UICN, así como el Área de Biodiversidad	1	COORD. RC GA	90		
Reunión de trabajo con las autoridades gubernamentales responsables de los países de la región y elaborar prioridades de acción	Autoridades gubernamentales responsables. Secretariados de las Convenciones	Memorias de la reunión	Organizar conjuntamente con los secretariados de las Convenciones Análisis conjunto del documento anterior	1	RC	0	Las autoridades gubernamentales y los secretariados de las convenciones tienen interés	

LÍNEAS DE ACCIÓN	GRUPO META	VERIFICADOR	MECANISMO	PRI	RES	% EJE DIC. 98	SUPUESTOS	OBSERVAC.
Análisis de la Metodología de Planificación en los Sitios Ramsar en América Central y comparación con las Guías aprobadas por las partes contratantes en Brisbane, Australia 1996	Autoridades administrativas Ramsar. Partes contratantes en general	Documento	Contratación de consultor supervisado por el ATHZC.	1	RC COORD. JCG	70		
Asistencia a los gobiernos de la región en el desarrollo de iniciativas para lograr una mayor participación en la COP VII en CR 1999	Autoridades Ramsar de la región	Propuestas de proyectos o informes de iniciativas apoyadas	Promoción de la elaboración de propuestas para el financiamiento de estas actividades	1	COORD. RC	80		
GESTIÓN DEL ATHZC								
Revisión y elaboración de informes								

Desarrollo y puesta en marcha del sistema de monitoreo y evaluación del ATHZC	ATHZC, proyectos, ORMA	Sistema de monitoreo en uso, actas cuatrimestrales	Organizar el sistema y reuniones cuatrimestrales de seguimiento	1		90		
Reuniones cuatrimestrales de monitoreo y evaluación del ATHZC	ATHZC	Actas	Seguir el cronograma	1		80		Se ha hecho de forma semestral
Desarrollo de sistemas de monitoreo y evaluación para los proyectos: Lachuá, Pacífico de Guatemala, Golfo de Fonseca, Jiquilisco, Turismo y AAPP marino-costeras	Personal de los proyectos y organizaciones asociadas	Sistemas de monitoreo en uso e informes	Entrenamiento en servicio y seguimiento	1		85		Se espera reinicio GF. Se espera el inicio de Jiquilisco
Capacitación en monitoreo y evaluación	Personal de los proyectos y organizaciones asociadas en cada uno.	Memoria de la actividad preparada por el personal de cada proyecto	Se organiza una capacitación con el caso particular de cada proyecto. El personal prepara memorias y planes de trabajo y realiza informes de seguimiento	1	PROG CS BA COORD.	100		Falta proyectos no iniciados y seguimiento por parte del personal

LÍNEAS DE ACCIÓN	GRUPO META	VERIFICADOR	MECANISMO	PRI	RES	% EJE DIC. 98	SUPUESTOS	OBSERVAC.
Formulación de una propuesta de un sistema de monitoreo de los humedales y zonas costeras de América Central	Red. grupos de trabajo, ORMA y los proyectos, en general OG's y ONG's de la región	Sistema de monitoreo inicial establecido y en uso	Desarrollar la estructura del sistema e involucrar a las redes de especialistas y a los proyectos en el sistema	3	COORD.	0		
Informes de Viaje	Area de Humedales	Informes	Seguimiento de formato establecido	1	COORD.	80		Presentación de informe 10 días hábiles después de realizado el viaje

Borra/13/01/99