

FREELAND

A world free of wildlife trafficking and human slavery

Critical Ecosystem Partnership Fund (CEPF)

การประชุมเชิงปฏิบัติการ

วันที่ 21 ธันวาคม 2560



องค์การภาคประชาสังคมและการอนุรักษ์ความหลากหลายทางชีวภาพ

CRITICAL ECOSYSTEM
PARTNERSHIP FUND



ก้าวไปด้วยกัน ระยะที่ 2 การพัฒนาเครือข่ายผู้พิทักษ์สัตว์ป่าระดับรากหญ้าเพื่อสนับสนุนกลุ่มป่าดงพญาเย็น-เขาใหญ่

เป้าหมายโครงการ: เพื่อยกระดับความสามารถในการสื่อสารระดับท้องถิ่น, บูรณาการผู้มีส่วนร่วมในการปกป้องพืชพรรณและสัตว์ป่าในกลุ่มป่าดงพญาเย็น-เขาใหญ่ (DPKY)

วัตถุประสงค์ที่ 1: สมาชิกชุมชนใกล้พื้นที่ตำบลวังหมีมีศักยภาพในการจัดการได้อย่างมีระเบียบแบบแผนและสามารถเข้าถึงทรัพยากรที่จะจัดเตรียมให้เป็นชุมชนที่มีกิจกรรมเชิงอนุรักษ์ทรัพยากรธรรมชาติ โดยมีกิจกรรมดังนี้

- 1.1 สนับสนุนการพัฒนาของการอนุรักษ์ระดับพื้นฐานของภาคประชาสังคมในพื้นที่ตำบลวังหมี โดยจัดเตรียมและเริ่มการประชุมกับผู้มีส่วนได้ส่วนเสีย และจัดทำคู่มือทิศทางกลยุทธ์ขององค์กรภาคประชาสังคม
- 1.2 ตรวจเยี่ยมประจำเดือนเพื่อให้คำแนะนำที่วังหมี เพื่อช่วยให้องค์กรภาคประชาสังคมแห่งใหม่สามารถช่วยเหลือตัวเองได้
- 1.3 จัดให้มีอาสาสมัครชุมชนในองค์กรภาคประชาสังคมวังหมีที่พร้อมด้วยอุปกรณ์บรรเทาความขัดแย้งระหว่างคนกับช้าง (วิทยุสื่อสาร GPS ไฟฉาย เป็นต้น)
- 1.4 จัดหลักสูตรฝึกอบรมอาสาสมัครองค์กรภาคประชาสังคมจำนวน 10 คน จากตำบลวังหมีให้สามารถสังเกตการณ์และจดบันทึกการเข้าทำลายพืชเกษตรของช้างและสัตว์ป่าอื่นๆ
- 1.5 ปลุกต้นไม้และไม้พุ่มที่มีหนามหรือพืชที่ช้างไม่ชอบในจุดที่มีความขัดแย้งระหว่างคนกับช้างในตำบลวังหมี

ก้าวไปด้วยกัน ระยะที่ 2 การพัฒนาเครือข่ายผู้พิทักษ์สัตว์ป่าระดับรากหญ้าเพื่อสนับสนุนกลุ่มป่าดงพญาเย็น-เขาใหญ่

เป้าหมายโครงการ: เพื่อยกระดับความสามารถในการสื่อสารระดับท้องถิ่น, บูรณาการผู้มีส่วนร่วมในการปกป้องพืชพรรณและสัตว์ป่าในกลุ่มป่าดงพญาเย็น-เขาใหญ่ (DPKY)

วัตถุประสงค์ที่ 2: การแบ่งปันแนวทางปฏิบัติการอนุรักษ์ในระดับรากหญ้าทำได้ดีขึ้น และความตระหนักรู้ด้านการอนุรักษ์ในระดับชุมชนมีเพิ่มขึ้น เช่นเดียวกับการสร้างเครือข่ายภายในชุมชน และระหว่างชุมชนกับผู้มีส่วนได้ส่วนเสียอื่นๆ ที่ดีขึ้น โดยมีกิจกรรมดังต่อไปนี้

2.1 จัดประชุมผู้มีส่วนได้ส่วนเสียให้กับตัวแทนขององค์กรภาคประชาสังคมระดับรากหญ้าแห่งกลุ่มป่าดงพญาเย็น-เขาใหญ่ ในการแบ่งปันแนวทางการปฏิบัติ, สนับสนุนความร่วมมือ และยกระดับความตระหนักรู้เกี่ยวกับการอนุรักษ์

2.2 อำนวยความสะดวกให้กลุ่มภาคประชาสังคมตำบลวังหมี่ที่ตั้งขึ้นใหม่เข้าร่วมประชุมคณะกรรมการที่ปรึกษา (PAC) อุทยานแห่งชาติเขาใหญ่ เพื่อแนะนำตัว แจ้งวัตถุประสงค์และระบบขององค์กร เพื่อสร้างปฏิสัมพันธ์ระหว่างองค์กรกับอุทยาน

2.3 จัดการประชุมระหว่างองค์กรภาคประชาสังคมและกลุ่มชุมชนภายนอกของแต่ละอุทยานในกลุ่มป่าดงพญาเย็น-เขาใหญ่ เพื่อแนะนำ และสนับสนุนการจัดตั้งเครือข่ายองค์กรภาคประชาสังคมกลุ่มป่าดงพญาเย็น-เขาใหญ่

2.4 จัดการดูงานเพื่อสร้างเครือข่ายระหว่างองค์กรภาคประชาสังคมตำบลวังหมี่ไปยังชุมชนอื่น เพื่อแก้ไขปัญหาความขัดแย้งระหว่างคนกับช้าง, ปลุกป่าและทำกิจกรรมอนุรักษ์อื่น ๆ

2.5 จัดกิจกรรมเผยแพร่ความรู้ภาคสนามให้กับชุมชน โดยการมีส่วนร่วมจากองค์กรภาคประชาสังคมและกลุ่มอื่นๆ

2.6 จัดตั้งกลุ่มครูเพื่อพัฒนา และนำวัสดุไปใช้ในการอนุรักษ์ภาคสนามและการเข้าร่วมกิจกรรมสร้างเครือข่ายองค์กรภาคประชาสังคม

ผืนป่าดงพญาเย็น-เขาใหญ่ (Dong Phrayayen – Khao Yai Forest Complex)

6,186 ตารางกิโลเมตร, 4 อุทยานแห่งชาติ และ 1 เขตรักษาพันธุ์สัตว์ป่า

1. อุทยานแห่งชาติเขาใหญ่ (Khao Yai National Park)
2. อุทยานแห่งชาติทับลาน (Thap Lan National Park)
3. อุทยานแห่งชาติปางสีดา (Pang Sida National Park)
4. อุทยานแห่งชาติตาพระยา (Ta Phraya National park)
5. เขตรักษาพันธุ์สัตว์ป่าดงใหญ่ (Dong Yai Wildlife Sanctuary)

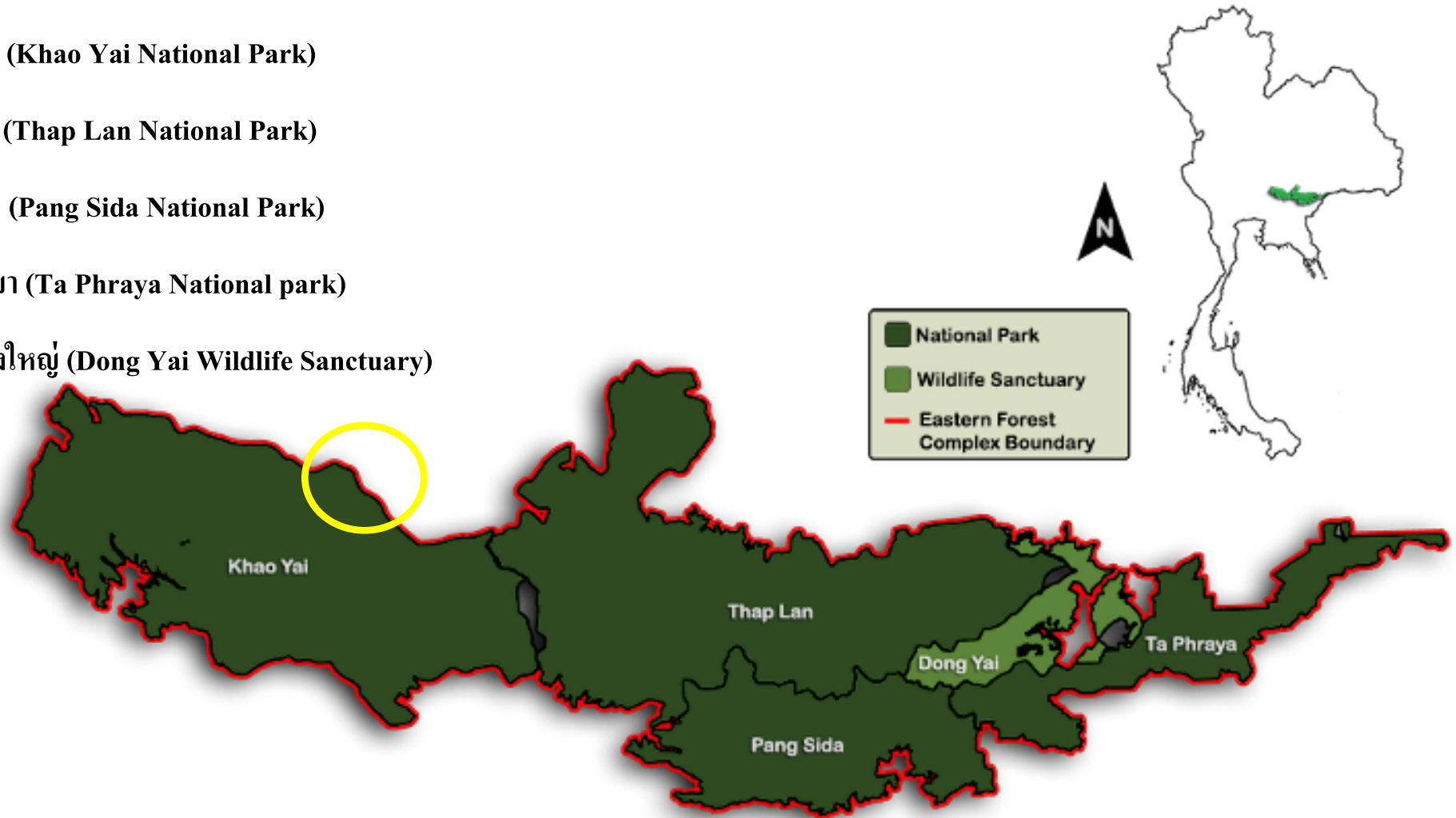

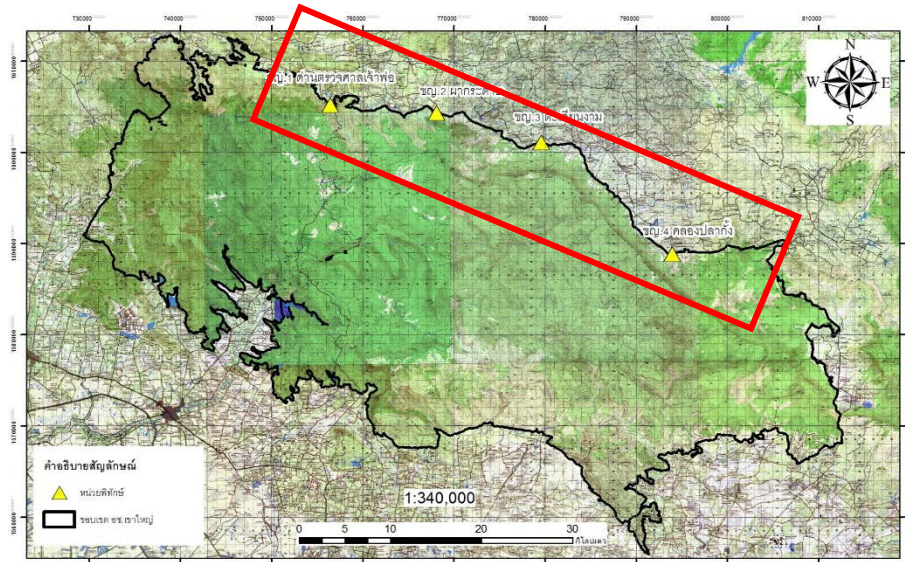

ประกอบด้วย 3 ตำบล และ 1 เทศบาล

- ตำบลโป่งตาลอง
- ตำบลวังหมี
- วังน้ำเขียว
- เทศบาลหมูสี

ประกอบด้วย 10 หมู่บ้าน

- บ้านวังหมี
- บ้านท่าวังไทร
- บ้านวังศิลา
- บ้านวังไผ่ทอง
- บ้านคลองสะอาด
- บ้านสันกำแพง
- บ้านคลองปลากั้ง
- บ้านบุญเนิน
- บ้านคลองทราย
- บ้านคลองนกแก้ว

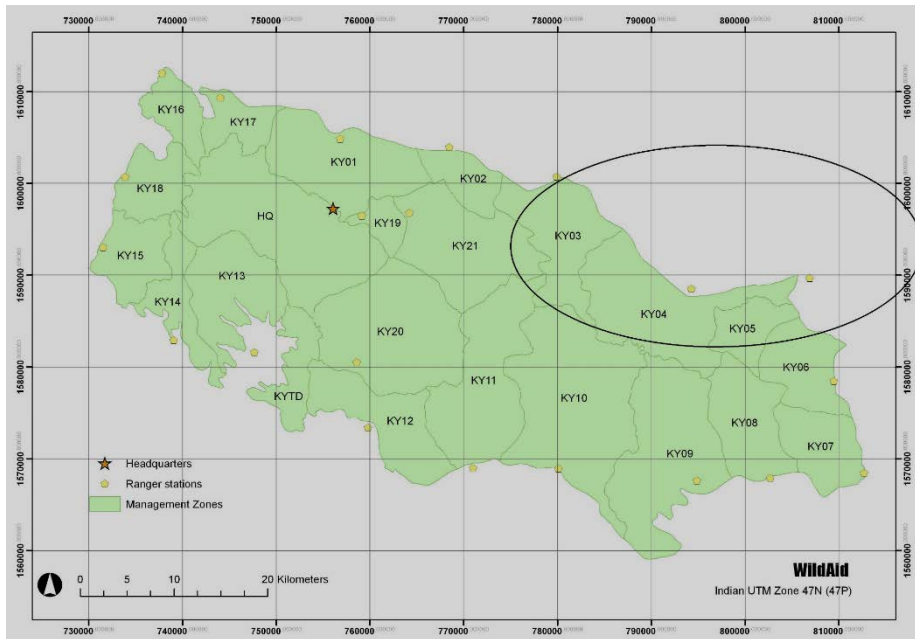

กิจกรรม 1.1 การสนับสนุนการพัฒนาของการอนุรักษ์ระดับพื้นฐานของภาคประชาสังคมในพื้นที่วังหมี่โดยจัดเตรียมและเริ่มการประชุมกับผู้มีส่วนได้ส่วนเสียและจัดทำคู่มือทิศทางกลยุทธ์ขององค์กรภาคประชาสังคม

ในระหว่างวันที่ 7-8 กันยายน 2559 มีการประชุมและจัดตั้งกลุ่มอนุรักษ์ขึ้น ณ หน่วยพิทักษ์อุทยานแห่งชาติเขาใหญ่ที่ ขญ.4 (คลองปลากั้ง) โดยประกอบด้วยหน่วยงานที่เข้าร่วมประชุม จำนวน 70 คน 8 หน่วยงาน ดังนี้

- อุทยานแห่งชาติเขาใหญ่
- สถานีวิจัยสัตว์ป่าภูหลวง จังหวัดเลย
- อำเภอวังน้ำเขียว
- มูลนิธิฟรีแลนซ์
- ศูนย์ศึกษาและวิจัยอุทยานแห่งชาติทางบก จังหวัดนครราชสีมา
- ฝ่ายปกครองท้องถิ่น
- เขตห้ามล่าสัตว์ป่าเขาแผงม้า
- ชาวบ้าน

การประชุมในครั้งนี้ทำให้เกิดกลุ่มอนุรักษ์ขึ้น ชื่อ “กลุ่มประชาชนอนุรักษ์สัตว์ป่า วังหมี่” ชื่อภาษาอังกฤษ “Wang Mee Wildlife Conservation Club” และได้สร้างทางการติดต่อสื่อสารในการแจ้งข่าวสารทาง App Line “อนุรักษ์วังหมี่” มีสมาชิก จำนวน 53 คน และปัจจุบันมีจำนวนสมาชิกเพิ่มขึ้นเป็น 79 คน



ภาพแสดง การจัดตั้งกลุ่ม และไลน์ประชารัฐอนุรักษ์สัตว์ป่าวังหมี

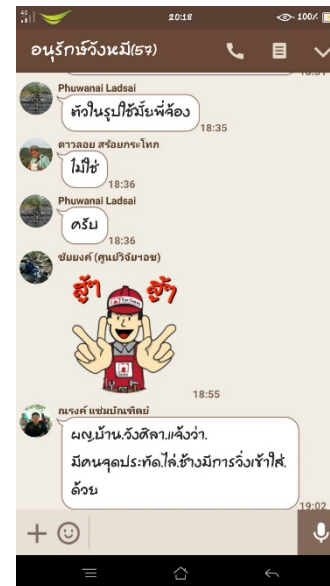
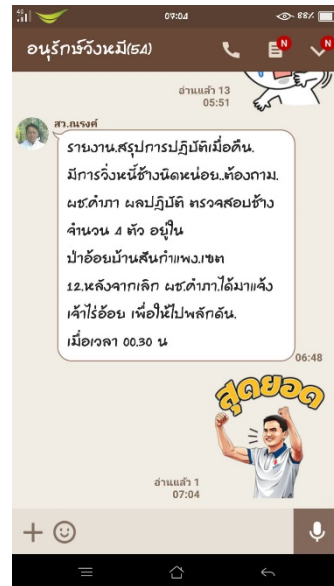

กิจกรรม 1.2 การตรวจเยี่ยมประจำเดือนเพื่อให้คำแนะนำที่วังหมี่ เพื่อช่วยให้องค์กรภาคประชาสังคมแห่งใหม่สามารถช่วยเหลือตัวเองได้

- มีการประชุมร่วมกับกลุ่มอนุรักษ์สัตว์ป่า วังหมี่ และชาวบ้านในพื้นที่เป็นประจำทุกเดือนเพื่อรายงานความคืบหน้าเกี่ยวกับการบรรเทาปัญหาความขัดแย้งระหว่างคนกับช้างในพื้นที่ ตลอดจนช่วยกันหาเทคนิคใหม่ๆ เพื่อบรรเทาปัญหาดังกล่าว
- กำนันตำบลวังหมี่ซึ่งเป็นประธานกลุ่มได้ให้ประชุมร่วมกับการประชุมประจำเดือนของกำนันผู้ใหญ่บ้านตำบลวังหมี่

ภาพกิจกรรมตรวจเยี่ยมเพื่อให้คำแนะนำเพื่อให้กลุ่มสามารถช่วยเหลือตัวเองได้



กิจกรรม 1.3 การจัดให้มีอาสาสมัครชุมชนในองค์กรภาคประชาสังคมวังหมี่ที่พร้อมด้วยอุปกรณ์บรรเทาความขัดแย้งระหว่างคนกับช้าง

- ได้ดำเนินการจัดซื้ออุปกรณ์ (วิทยุสื่อสาร/GPS/ไฟฉาย) ให้กับทางกลุ่มประชารัฐอนุรักษ์สัตว์ป่าวังหมี่ ตลอดจนอุปกรณ์อื่นๆ ที่ใช้ในกิจกรรมเพื่อบรรเทาปัญหาความขัดแย้งระหว่างคนกับช้าง



กิจกรรม 1.4 การจัดหลักสูตรฝึกอบรมอาสาสมัครองค์กรภาคประชาสังคมจากตำบลวังหมี่ให้สามารถสังเกตการณ์และจดบันทึกการเข้าทำลายพืชเกษตรของช้างและสัตว์ป่าอื่นๆ

- โครงการอบรมเพิ่มความรู้ความสามารถในการติดตามเก็บข้อมูลช้างป่าในพื้นที่อุทยานแห่งชาติเขาใหญ่ วันที่ 15-16 ก.พ.2560 ณ หน่วยพิทักษ์ ฯ ขง.4 (คลองปลากั้ง) ต.วังหมี่ อ.วังน้ำเขียว จ.นครราชสีมา
- โครงการฝึกอบรมทบทวนการเฝ้าระวังและผลักดันช้างป่า วันที่ 18-19 ตุลาคม 2560 ณ องค์การบริหารส่วนตำบลวังหมี่ ต.วังหมี่ อ.วังน้ำเขียว จ.นครราชสีมา



ภาพกิจกรรม 1.4 การจัดหลักสูตรฝึกอบรมอาสาสมัครองค์กรภาคประชาสังคมจากตำบลวังหมี่ให้สามารถสังเกตการณ์และจดบันทึกการเข้าทำลายพืชเกษตรของช้างและสัตว์ป่าอื่นๆ



ภาพกิจกรรม 1.4 การจัดหลักสูตรฝึกอบรมอาสาสมัครภาคประชาสังคมจากตำบลวังหมี่ให้สามารถสังเกตการณ์และจับบันทึกการเข้าทำลายพืชเกษตรของช้างและสัตว์ป่าอื่น ๆ



กิจกรรม 1.5 การปลูกต้นไม้และไม้พุ่มที่มีหนามหรือที่ข้างไม่ชอบในจุดที่มีความขัดแย้งระหว่างคนกับช้างบ่อยในตำบลวังหมี่

ในการปลูกต้นไม้และไม้พุ่มนั้น ได้ดำเนินการสร้างเรือนเพาะชำกล้าไม้เป็นที่เรียบร้อยแล้ว และได้เสนอกับกลุ่มประชาชัฐอนุรักษ์สัตว์ป่า วังหมี่ ซึ่งได้มีมติในที่ประชุมในการเลือกต้นไม้มาปลูกคือ ต้นสบู่ดำ (*Jatropha curcas* L.) โดยนำมาปลูกให้ชิดกันเพื่อให้เกิดเป็นแนวรั้ว ซึ่งได้ประโยชน์ทั้ง 2 ทาง คือ

1. การป้องกันช้างออกมาทำลายพืชผลทางการเกษตร
2. ชาวบ้านได้ใช้ประโยชน์จากพืชที่ปลูกเป็นแนวรั้ว

ภาพแสดงปลูกพืชเพื่อทำแนวรั้วป้องกันช้างป่า



วิธีการสร้างแนวกันช้างธรรมชาติโดยการปลูกป่า

- ไม้ยืนต้น ได้แก่ มะค่าโมง พะยุง จำปา และ ไม้ตระกูลยางนา เช่น เต็ง รัง ตะเคียน กระจับปี่ ยางกราด และยางเหียง
- ไม้เสริมเพื่อช่วยกันช้าง
 - สบู่ดำ *Jatropha* – ทดลองในแอฟริกา
 - พืชหนาม เช่น มะกรูด เขยตายแม่ยายแบก และพืชตระกูลส้มมีหนาม
 - พืชสมุนไพรมีกลิ่น เช่น ชะอม ข่า

โดยปลูกไม้ยืนต้นห่างกัน 2 เมตร ส่วนพืชเสริมจะเป็นไม้ขนาดเล็กไม่ใหญ่
มาก จึงปลูกระหว่างช่วงห่างของไม้ขนาดใหญ่



1. ชุมชนมีพืชสมุนไพรทำเป็นรั้วธรรมชาติป้องกันช้างป่า
2. คนในชุมชนสามารถอยู่ร่วมกับช้างป่าได้อย่างยั่งยืน
3. ชุมชนหวังมีจะเป็นชุมชนตัวอย่างด้านการจัดการความยั่งยืนระหว่างคนและช้าง
4. สามารถใช้พืชสมุนไพรสำหรับการอุปโภคบริโภคในครัวเรือนได้

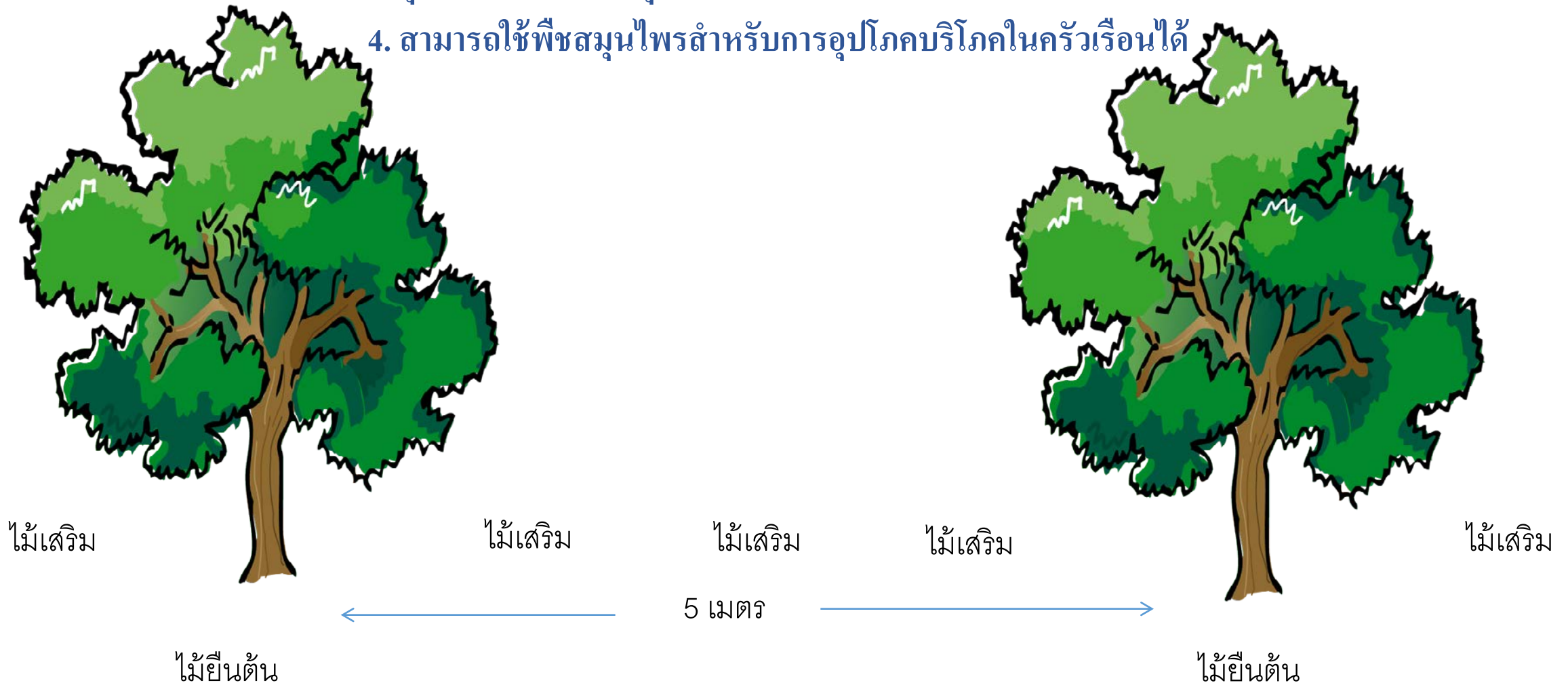

กิจกรรม 2.1 การจัดประชุมผู้มีส่วนได้ส่วนเสียให้กับตัวแทนขององค์กรภาคประชาสังคมระดับรากหญ้าแห่งกลุ่มป่าดงพญาเย็น-เขาใหญ่ ในการแบ่งปันแนวทางการปฏิบัติ, สนับสนุนความร่วมมือและยกระดับความตระหนักรู้เกี่ยวกับการอนุรักษ์

ในวันที่ 31 สิงหาคม 2559 ได้มีการจัดประชุมเพื่อสร้างความเข้าใจกับผู้ที่ได้รับผลกระทบจากช้างและชาวบ้านในพื้นที่ตำบลวังหมี่ โดยให้ผู้ได้รับผลกระทบกับชาวบ้านในพื้นที่ทราบถึงพฤติกรรมและนิเวศวิทยาของช้าง ตลอดจนการอยู่ร่วมกันกับช้างในพื้นที่ โดยมีหน่วยงานที่เข้าร่วมดังนี้ (ผู้เข้าร่วมประชุม ประมาณ 70 คน)



ภาพแสดงกิจกรรมการประชุม

กิจกรรม 2.2 การอำนวยความสะดวกให้กลุ่มภาคประชาสังคมวงใหม่ที่ตั้งขึ้นใหม่เข้าร่วมประชุมคณะกรรมการที่ปรึกษา (PAC) อุทยานแห่งชาติเขาใหญ่ เพื่อแนะนำตัว แจ้งวัตถุประสงค์และระบบขององค์กร เพื่อสร้างปฏิสัมพันธ์ระหว่างองค์กรกับอุทยาน

นอกจากได้เข้าร่วมประชุมคณะกรรมการที่ปรึกษา (PAC) อุทยานแห่งชาติเขาใหญ่ ทางกลุ่มได้มีโอกาสร่วมประชุมอื่นๆ เช่น

- ประชุมการแก้ไขปัญหาช้างป่าออกนอกพื้นที่อุทยานแห่งชาติเขาใหญ่ ร่วมกับ ผอ.สบอ.7 นครราชสีมา (เมื่อวันที่ 14 มิ.ย.60)
- ประชุมการแก้ไขปัญหาช้างป่าออกนอกพื้นที่อุทยานแห่งชาติเขาใหญ่ ณ ห้องประชุมศูนย์ปฏิบัติการและเตรียมความพร้อมเข้าสู่ประชาคมอาเซียน ชั้น 2 ศาลากลางจังหวัดนครราชสีมา (เมื่อวันที่ 18 ก.ค.60)

ภาพแสดงการประชุม PAC และการแก้ไขปัญหาช้างป่าออกนอกพื้นที่อุทยานแห่งชาติเขาใหญ่ ร่วมกับ ผอ.สบอ.7 นครราชสีมา



ภาพแสดงการประชุมการแก้ไขปัญหาช้างป่าออกนอกพื้นที่อุทยานแห่งชาติเขาใหญ่ ณ ห้องประชุมศูนย์ปฏิบัติการและเตรียมความพร้อมเข้าสู่ประชาคมอาเซียน ชั้น 2 ศาลากลางจังหวัดนครราชสีมา



กิจกรรม 2.3 การจัดประชุมระหว่างองค์กรภาคประชาสังคมและกลุ่มชุมชนภายนอกของแต่ละอุทยานในกลุ่มป่าดงพญาเย็น-เขาใหญ่ เพื่อแนะนำและสนับสนุนการจัดตั้งเครือข่ายองค์กรภาคประชาสังคมกลุ่มป่าดงพญาเย็น-เขาใหญ่

การประชุมแนวทางปฏิบัติด้านการป้องกันสัตว์ป่าโดยเฉพาะช้างป่ากลุ่มป่าดงพญาเย็น - เขาใหญ่ วันที่ 25-26 พ.ค. 2560 ณ ศูนย์ฝึกอบรมที่ 2 (เขาใหญ่)



กิจกรรม 2.4 จัดการดูงานเพื่อสร้างเครือข่ายระหว่างองค์กรภาคประชาสังคมวังหมีไปยังชุมชนอื่น เพื่อแก้ไขปัญหาความขัดแย้งระหว่างคนกับช้าง, ปลูกรูป่าและทำกิจกรรมอนุรักษ์อื่นๆ

ตัวแทนกลุ่มประชาัฐอนุรักษ์สัตว์ป่าวังหมีไปศึกษาดูงานกลุ่มอนุรักษ์สัตว์ป่าในเขตจังหวัดจันทบุรี และระยอง



กิจกรรม 2.5 จัดกิจกรรมเผยแพร่ความรู้ภาคสนามให้กับชุมชน โดยการมีส่วนร่วมจากองค์กรภาคประชาสังคมและกลุ่มอื่นๆ

Date	School (village)	Location (district)	Level	Students	Teachers	Staff	Location
14/11/2016	Ban Nong Som Tha Khen nang	Pak Chong	Gradee 5-9	123	3	7	47P 0783211 UTM 1602087
14/11/2016	Ban Wang Mee	Wang Nam Khieo	Grade 3-9	72	3	7	47P 0786978 UTM 1600039
15/11/2016	Ban Klong Bai Phat	Wang Nam Khieo	Grade 1-6	95	5	7	47P 0790335 UTM 1601839
15/11/2016	Ban Klong Sa Ton	Wang Nam Khieo	Grade 1-6	75	2	7	47P 0790119 UTM 1594079
21/12/2016	Ban Tha Wangsai samakee	Wang Nam Khieo	Grade 4-7	67	3	7	47P 0788735 UTM 1597916
21/12/2016	Ban Wang Mee Phithaya Khom	Wang Nam Khieo	Grade 7-12	157	6	7	47P 0789244 UTM 1597499
22/12/2016	Ban bu chao khun	Wang Nam Khieo	Grade 3-9	147	3	7	47P 0793897 UTM 1590244
			All Total	736	25		



กิจกรรม 2.6 จัดตั้งกลุ่มครูเพื่อพัฒนาและนำวัสดุไปใช้ในการอนุรักษ์ภาคสนามและการเข้าร่วมกิจกรรมสร้างเครือข่ายองค์กรภาคประชาสังคม

- โรงเรียนเครือข่ายด้านการอนุรักษ์ทรัพยากรธรรมชาติและสิ่งแวดล้อม (ผืนป่าดงพญาเย็น-เขาใหญ่) ณ ห้องประชุม องค์การบริหารส่วนตำบลวังหมี่ อำเภอวังน้ำเขียว จังหวัดนครราชสีมา ในวันที่ 6 กรกฎาคม 2560

วัตถุประสงค์

- เผยแพร่ความรู้ ความเข้าใจด้านการอนุรักษ์ทรัพยากรทางธรรมชาติและสิ่งแวดล้อม ความรู้โรงเรียนในท้องถิ่น
- ส่งเสริม พัฒนา สร้างกระบวนการเรียนรู้ด้วยสื่อการสอนด้านการอนุรักษ์
- จัดตั้งกลุ่มโรงเรียนเครือข่ายเพื่อนำไปสู่การแลกเปลี่ยนแนวทางด้านการอนุรักษ์ทรัพยากรธรรมชาติและสิ่งแวดล้อม ระหว่างโรงเรียนอุทยานแห่งชาติและหน่วยงานภาครัฐ โดยชุมชนมีส่วนร่วม
- เพื่อสร้างความสัมพันธ์อันดีระหว่างหน่วยงานภาครัฐและชุมชนท้องถิ่น

กิจกรรมที่ส่งเสริมด้านการอนุรักษ์ที่ทางโรงเรียนต่างๆ ได้ทำ สามารถสรุปได้ดังนี้

- โรงเรียนปากช่อง คือ ทำฝายชะลอน้ำ อนุรักษ์พันธุ์กรรมพืช โครงการศึกษาคุณก
- โรงเรียนเขาใหญ่พิทยาคม คือ ทำโครงการครูป่าไม้ร่วมกับอุทยานแห่งชาติเขาใหญ่ โดยมีฝ่ายวิชาการ เข้าทำการสอนด้านสิ่งแวดล้อม โดยได้ทำโครงการ 2 ปี แล้ว
- โรงเรียนบ้านโป่งตาลอง คือ โครงการแยกขยะ จัดกิจกรรมปลูกต้นไม้ทั้งในโรงเรียนและนอกโรงเรียน
- โรงเรียนบ้านหนองคูมวิทยุ คือ การสอนด้านวิชาสิ่งแวดล้อม แต่ยังไม่มีความรู้ปฏิบัติ
- โรงเรียนบ้านหนองซุ่มตะเคียนงาม คือ โครงการจัดการขยะต้นตุน ซึ่งทำร่วมกับอำเภอปากช่อง และมีการจัดตั้งกลุ่มคนตรี เพื่อการอนุรักษ์ เน้นบทเพลงธรรมชาติในการสื่อความหมาย
- โรงเรียนบ้านวังหมี่ คือ โครงการธนาคารต้นไม้ เน้นให้นักเรียนปลูก รัักษ์ต้นไม้
- โรงเรียนบ้านท่าวังไทรสามัคคี คือ โครงการแยกขยะ
- โรงเรียนบ้านคลองใบพัด คือ การเก็บขยะตามแหล่งท่องเที่ยว

กิจกรรมที่ส่งเสริมด้านการอนุรักษ์ที่ทางโรงเรียนต่างๆ ได้ทำ สามารถสรุปได้ดังนี้ (ต่อ)

- โรงเรียนบ้านวังหมี่พิทยาคม คือ โครงการพันธุ์กรรมพืช โครงการปลูกป่า โครงการเส้นทางศึกษาธรรมชาติในโรงเรียน โดยใช้ป่าหลังโรงเรียน และการเดินป่าจะมีกิจกรรมฐานเรียนรู้ คือ
 1. ฐานพันธุ์ไม้ต่างๆ
 2. ฐานพืชสมุนไพร
 3. ฐานแหล่งน้ำทรัพยากรน้ำตามธรรมชาติ
 4. การฝึกอบรมถ่ายทอดให้นักเรียนเป็นวิทยากรประจำฐานและปัจจุบันกำลังขยายเส้นทางศึกษาเพิ่มอีก 1 เส้นทาง
- โรงเรียนบ้านคลองสะท้อน คือ โครงการแยกขยะ โครงการส่งเสริมดนตรีบทเพลงธรรมชาติ เช่น บทเพลงห่วงโซ่อาหารที่ทางอุทยานแห่งชาติเขาใหญ่ใช้ทำกิจกรรม ถือว่าเป็นบทเพลงที่เด็กสามารถจดจำเนื้อหาได้เป็นอย่างดี
- โรงเรียนบ้านบุเจ้าคุณ คือ โครงการสำรวจต้นไม้ในโรงเรียน โครงการขยะคืนถิ่น

บทบาทของชุดปฏิบัติการมีส่วนร่วม อุทยานแห่งชาติเขาใหญ่ ในพื้นที่ชุมชนโดยรอบโดยนำเสนอภาพรวมการทำงานร่วมกับชุมชน



รูปแบบและกิจกรรมที่ส่งเสริมด้านการอนุรักษ์ทรัพยากรธรรมชาติและสิ่งแวดล้อมในโรงเรียนโดยการนำเสนอของอาจารย์แต่ละโรงเรียน



กิจกรรมภาพรวมของกลุ่มประชากรผู้นุรักษ์สัตว์ป่า วังหมี่

- มีการสำรวจและเฝ้าระวังช้างป่า โดยจะมีทีมผลักดันช้างจำนวน 4 ทีม และทีมเจ้าหน้าที่อุทยานแห่งชาติเขาใหญ่แต่ละทีมมีจำนวนสมาชิก จำนวน 6-7 คน เพื่อเก็บข้อมูลพื้นฐานและพฤติกรรมของช้างป่า
- มีการแจ้งเตือนในไลน์กลุ่ม และรวมทีมผลักดันช้างในกรณีช้างข้ามถนน 3052 ไปไกลแนวเขตพื้นที่ป่าอนุรักษ์
- ร่วมกับเจ้าหน้าที่อุทยานแห่งชาติเขาใหญ่ให้ความรู้ความเข้าใจเกี่ยวกับปัญหาช้างป่า
- เก็บข้อมูลตลอดจนพื้นที่ที่เกิดความเสียหายจากสัตว์ป่า โดยเฉพาะกรณีช้างป่า และกระทิง
- ติดตั้งกล้องเพื่อคัดถ่ายภาพสัตว์ป่า
- เชื่อมความสัมพันธ์ระหว่างเจ้าหน้าที่กับชาวบ้าน
- ปลุกพืชเพื่อทำแนวรั้วป้องกันช้างป่า
- สร้างหอเฝ้าระวังช้างป่า
- ร่วมกับเจ้าหน้าที่และชาวบ้านสร้างแหล่งน้ำแหล่งอาหารสำหรับสัตว์ป่า

การสำรวจและเฝ้าระวังช้างป่า

การสำรวจและการเฝ้าระวังนั้นมีการดำเนินกิจกรรมเกือบทุกครั้งที่มีช้างออกจากอุทยานฯ เพื่อตรวจสอบจำนวน จุดเข้า-ออก และร่องรอยการทำลายพืชผลทางการเกษตรของชาวบ้าน



ติดตั้งกล้องเพื่อถ่ายภาพสัตว์ป่า

เพื่อตรวจสอบ จำนวน จุดเข้า-ออก ของช้างป่า และสัตว์ชนิดอื่นๆ



วันที่ 25 / 8 / 2016 พบช้างป่าจำนวน 4 ตัว บริเวณบ้านสันกำแพง



▶ 075F 023C 08/25/2016 06:01:04



▶ 075F 023C 08/25/2016 06:00:52



▶ 075F 023C 08/25/2016 05:57:25



▶ 076F 024C 08/25/2016 05:57:33



▶ 076F 024C 08/25/2016 06:01:23



▶ 075F 023C 08/25/2016 05:57:15

ภาพกิจกรรมสร้างหอเฝ้าระวังช้างป่า



ภาพแสดงตัวอย่างการติดตามและช่วยผลักดันช้างป่าร่วมกับชาวบ้าน

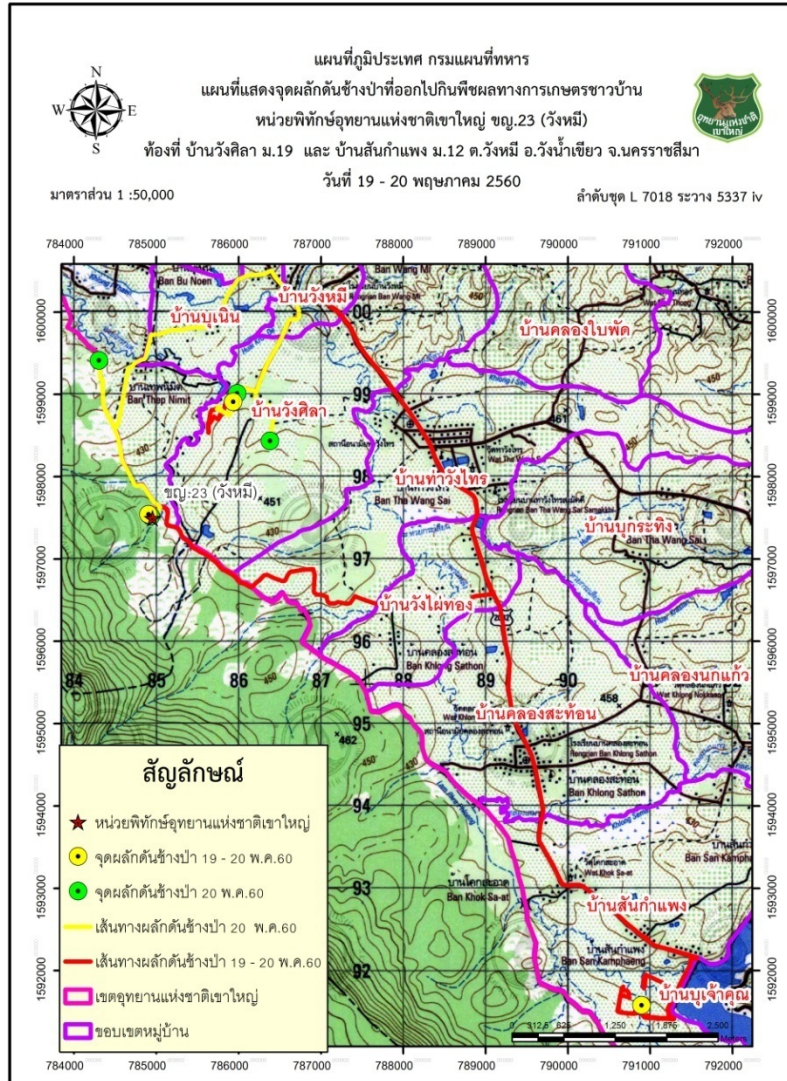

ภาพแสดงตัวอย่างการติดตามและช่วยผลักดันช้างป่าร่วมกับชาวบ้าน

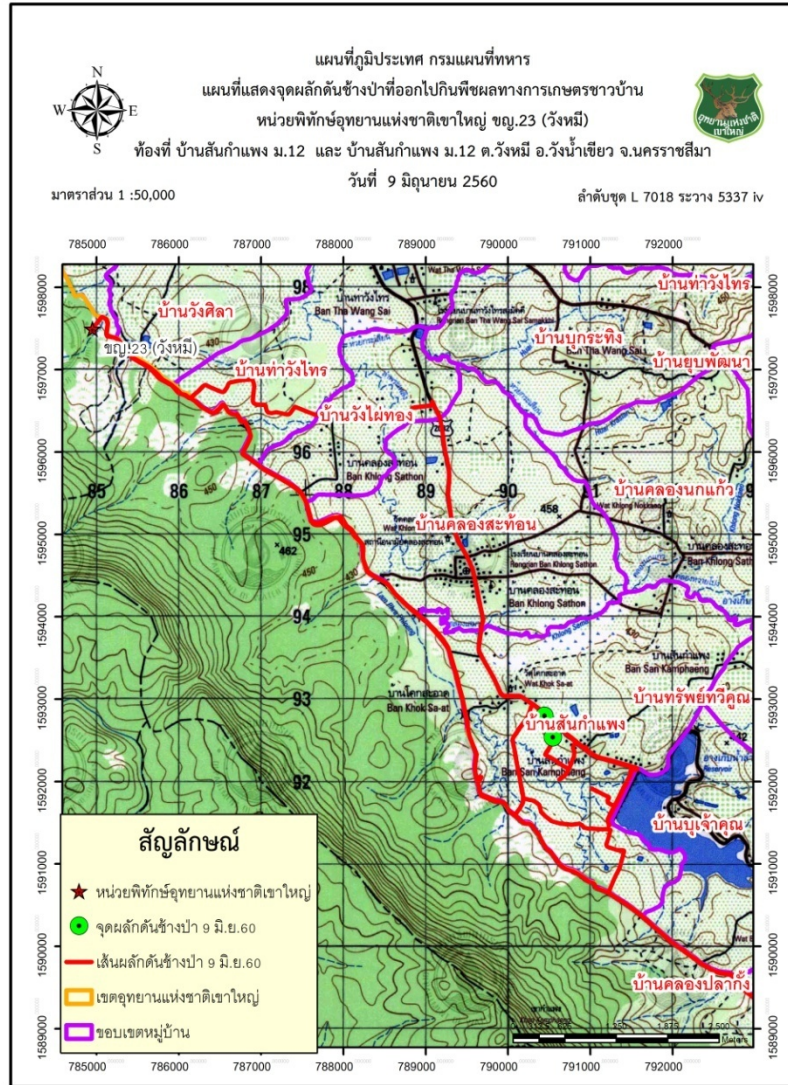

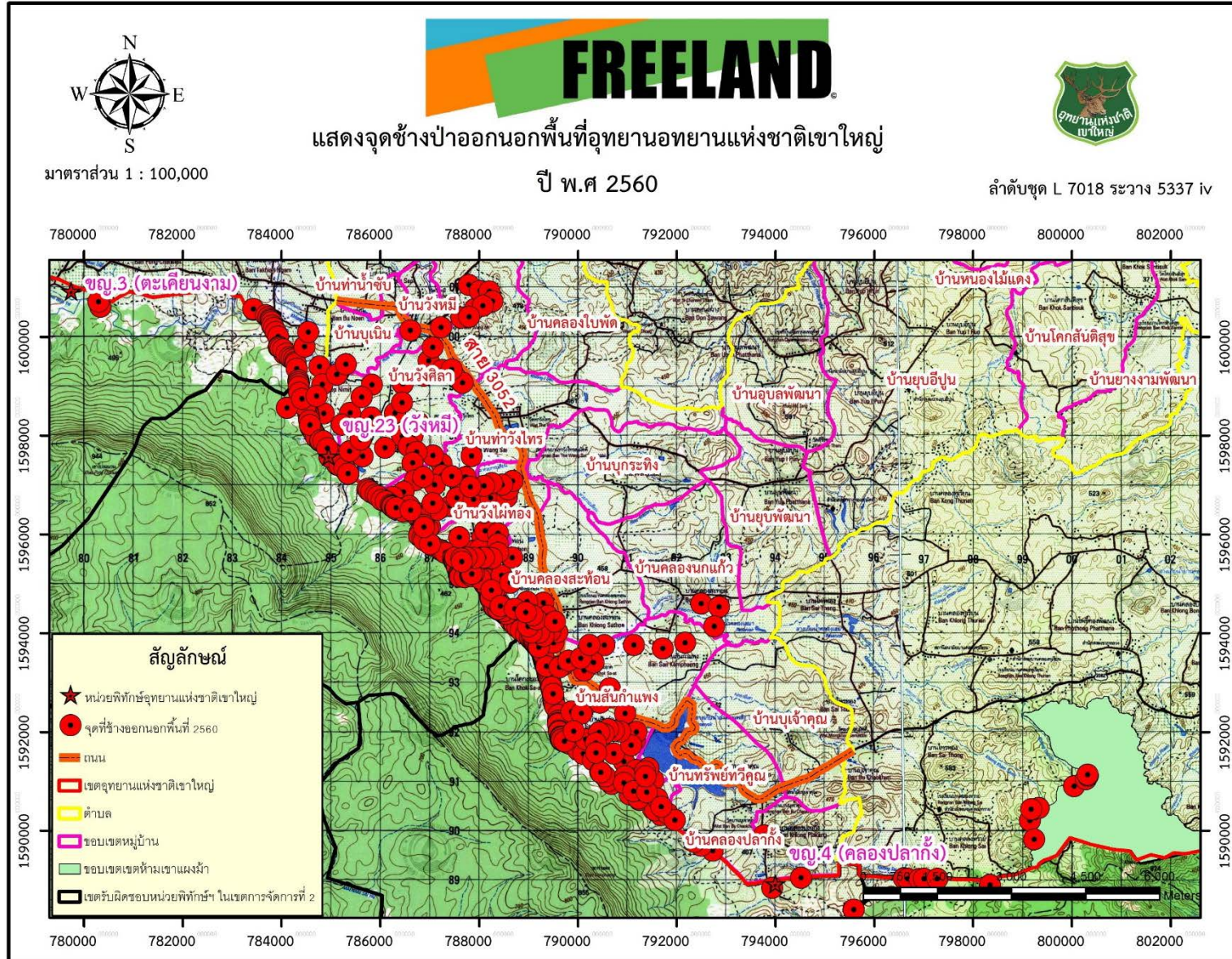

จบการนำเสนอ
ขอบคุณครับ

