

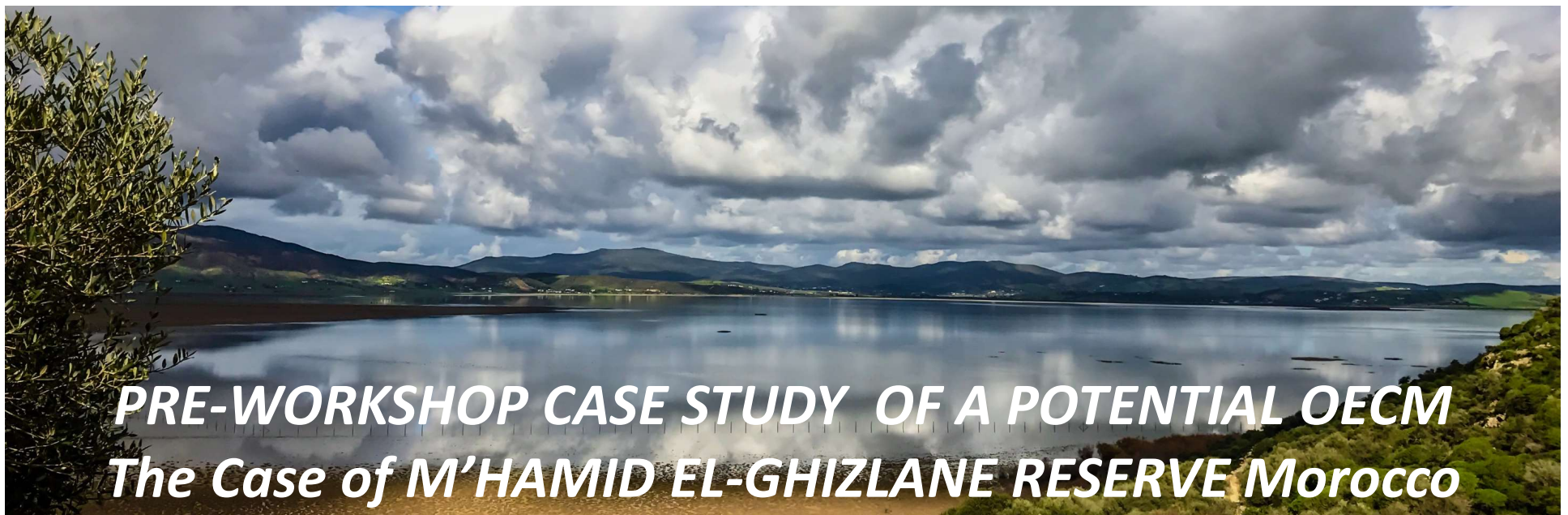

# IDENTIFYING, ADVANCING AND REPORTING OECMs



WORKSHOP ON OTHER EFFECTIVE AREA-BASED CONSERVATION MEASURES IN NORTH AFRICA AND EASTERN MEDITERRANEAN. *Tunis, 10 and 11 February 2020*

with the support of:



Convention on  
Biological Diversity



# SITE DETAILS



*What is the name and location of the 'potential OECEM'?*

- Name: ***Réserve de Mhamid El Ghizlane***
- Location: Province de Zagora, Sud Est du Maroc
- Governance authority :
  - Département des Eaux et Forêts
  - IFER Qatar

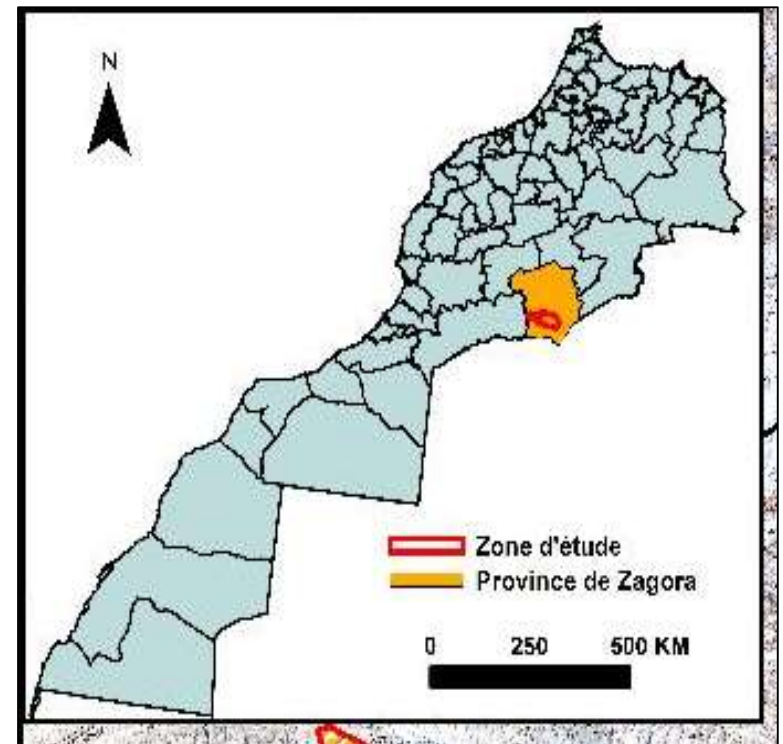



## Criterion A: NOT A PROTECTED AREA

*Is the area recognized as a protected area?*

- Le site n'est pas une aire protégée au sens de la loi marocaine
- Fait partie de la réserve de Biosphère des oasis du Sud marocain (RBOSM)
- Une réserve permanente de chasse
- Convention de partenariat avec IFER Qatar pour la conservation et le développement de l'outarde houbara et de la faune saharienne menacée d'extinction





# Criterion B: Governance and Management

## B1. GEOGRAPHICALLY DEFINED

*What are the area's boundaries, or  
How will you ascertain the area's boundaries?*

- La zone d'intervention est délimitée sur le terrain
- 500.00 ha : grande plaine d'écosystème d'acacia
- Délimitée par deux montagnes au nord et au nord est et par le parc national de Iriqui à l'Est

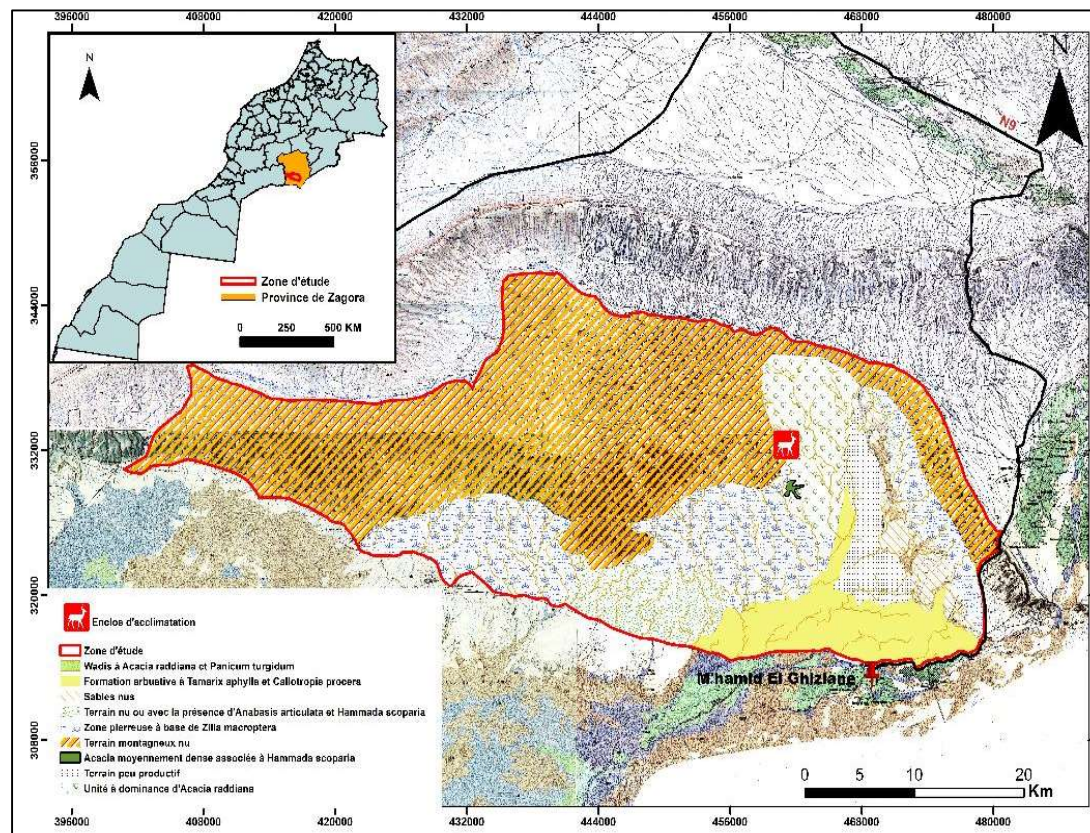



## Criterion B: Governance and Management

### B2. GOVERNED

*Who are the governance authorities? Are they government, private or Indigenous peoples/local communities?*

*Do they have rights to govern the area, or are the governance, land and/or natural resource rights contested?*

*Is the area equitably managed? Are any rightful governance authorities being marginalized?*

- Le Département des Eaux et Forêts gère le site naturel comme exercé au niveau national : gestion des écosystèmes naturels, de la faune sauvage et de ses habitats
- Une co-gestion est assurée par IFER Qatar : met en place des Ecogardes et des unités mobiles de surveillance
- Les populations locales bénéficient du droit d'usage garanti par la loi : pâturage du troupeau familial, ramassage des produits ligneux et non ligneux
- Les communes rurales assurent le développement socioéconomique du territoire



## Criterion B: Governance and Management

### B3. MANAGED

*What are the management objectives?*

*How are the management objectives contributing to the conservation of biodiversity?*

- Rétablir une population viable de l'addax (CR) dans la nature de 150 individus
- Renforcer les effectifs de la gazelle dorcas (EN) par le lâcher de 200 individus d'ici 2024
- Réintroduire l'autruche à cou Rouge (CR) dans la nature
- Repeuplement de l'outarde houbara





## Criterion C: Effective and sustained conservation

### C1. BIODIVERSITY VALUES

*How will you assess the biodiversity values of the area?*

*What kinds of biodiversity values does the area have? (Please see next page)*

- Taux de réussite des lâchers dans la nature
- Taux de survie des populations dans la nature
- Degré d'acceptabilité et de coopération des populations locales



## Criterion C: Effective and sustained conservation C2,3,4. Effective Conservation

*How are internal threats addressed? How are external threats addressed?*

*Is the management regime intended to be sustained over the long-term, or subject to change?*

*Is the area large enough on its own, or as part of an established and integrated conservation network, to conserve biodiversity in-situ over the long term?*

*Is the management regime in place year-round, or on another basis?*

*Is the biodiversity outcome being monitored?*

- Postes fixes de surveillance avec un bon quadrillage sur le terrain
- Unités mobiles de surveillance
- 10 Colliers GPS pour le suivi
- Un suivi journalier (Dispersion, alimentation, dérangement etc)
- Une analyse mensuelles des données

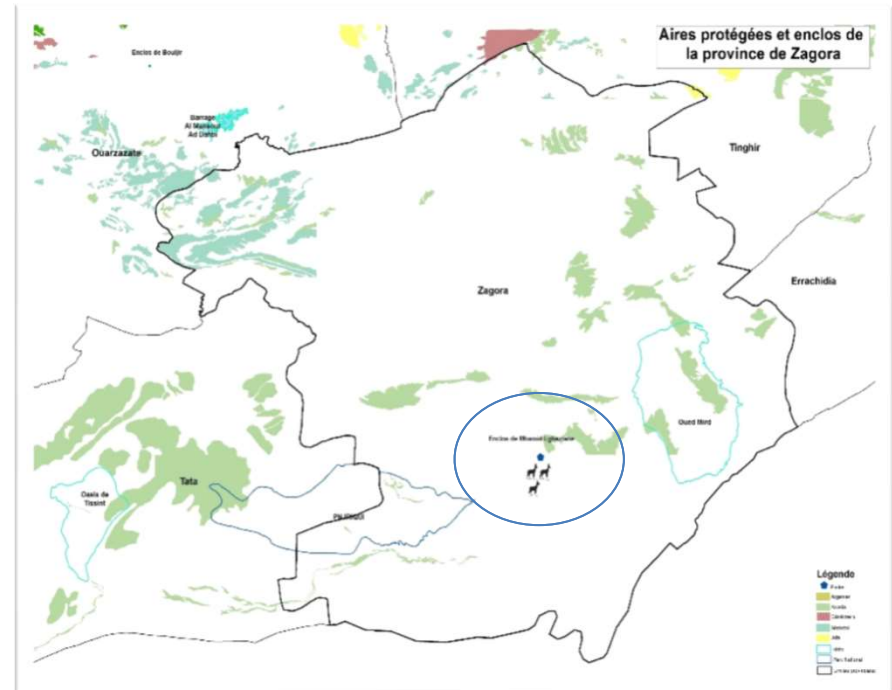

- Le site fait plus de 500.000 ha
- Le site est connecté avec le parc national d'Iriqui (Ouest) et le SIBE dde Oued Mird (Est)
- La convention de gestion est étalée sur 5 ans renouvelable





## Criterion D: Effective and sustained conservation

### D1. Associated Functions

*Are there any associated ecosystem functions and services?*

*Are there any spiritual, socio-economic or other values associated with the area?*

- Elevage et nomadisme
- Ramassage de bois pour la cuisson, Plantes aromatiques
- Tourisme de découverte (Bivouac de déserts, circuits de découverte, Rallys : Aicha des gazelles....)
- Lutte contre la désertification et la protection des infrastructures humaines contre l'ensablement



## PART B

# CONSENT

WORKSHOP ON OTHER EFFECTIVE AREA-BASED CONSERVATION MEASURES IN NORTH AFRICA AND EASTERN MEDITERRANEAN. *Tunis, 10 and 11 February 2020*

with the support of:



Convention on  
Biological Diversity





# CONSENT TO BECOME A CANDIDATE OECM

*If the area meets the criteria of a ‘potential OECM’, how will you engage with the legitimate governance authority/ies to discuss OECMs and whether they would like to be involved in an assessment of their area?*

**TO BE DISCUSSED IN THE WORKING GROUPS**